

## Indeks Harga Saham Gabungan (IHSG)

Range : 4,700 — 5,000

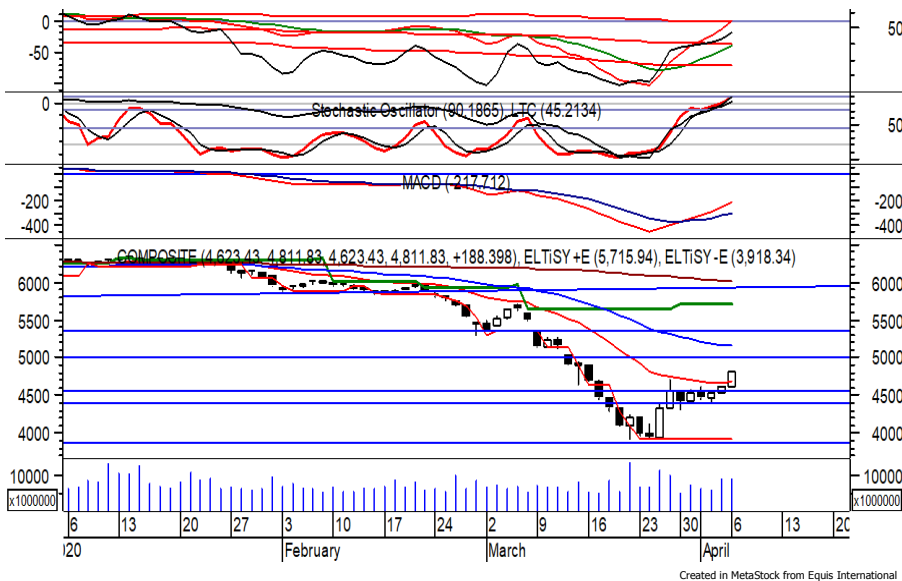

IHSG pada perdagangan kemarin ditutup menguat berada di level 4,811.

Indeks bertampak sedang bergerak melewati EMA 20, di mana berpeluang berlanjut menuju resistance level 5,000 hingga IDR 5,140.

MACD berada pada kecenderungan menguat. Akan tetapi stochastic yang mengalami overbought berpotensi menghambat laju penguatan indeks. Hari ini diperkirakan indeks bergerak fluktuatif dengan kecenderungan menguat.

Level	Support	Resistance
I	4,700	5,000
II	4,545	5,140
III	4,410	5,265

Top Active			Top Foreign Buy			Top Foreign Sell			Top Leading		
Code	Close	Freq	Code	Close	Volume	Code	Close	Volume	Code	IDX Pts	Chg (%)
BBRI	3,020	32,311	FREN	95	19,640,100	PGAS	895	-50,448,800	BBCA	26.3	4.4
REAL	77	17,935	TLKM	3,330	17,143,800	BBRI	3,020	-46,508,338	HMSP	18.3	10.9
BBCA	28,675	17,147	MDLN	86	8,569,500	PWON	416	-37,710,400	BBRI	14.2	4.5
BTPS	2,230	17,026	WEGE	194	6,690,000	DMMX	66	-32,744,600	TLKM	11.6	4.1
ANTM	540	14,935	BWPT	84	6,089,600	TOWR	715	-26,626,400	BMRI	7.3	3.5
BBNI	4,290	14,890	RALS	620	5,877,500	ASII	4,030	-25,249,000	Top Lagging		
FREN	95	14,577	BBCA	28,675	5,109,056	SCMA	845	-21,780,200	Code	IDX Pts	Chg (%)
PGAS	895	14,498	CPIN	4,840	4,440,200	CTRA	570	-14,892,100	ARTO	-0.8	-6.7
WSKT	635	13,433	PTPP	710	3,613,600	ANTM	540	-14,243,500	RMBA	-0.4	-4.6
BRPT	1,000	13,361	ADRO	1,150	3,075,552	BBNI	4,290	-10,702,272	EPMT	-0.4	-6.9
									KREN	-0.3	-6.6
									PLIN	-0.3	-4.0

## PT. Pembangunan Perumahan (Persero) (PTPP) $\beta$ : 2.45 Price : 710 TP: 790-855



PTPP kembali ditutup menguat pada perdagangan kemarin berada di level IDR 710.

Harga tampak sedang bergerak melewati resistance level IDR 585, di mana berpeluang berlanjut menuju level berikutnya di IDR 790 hingga IDR 855.

MACD yang mengalami golden cross memberikan peluang terjadinya penguatan.

**Rekomendasi** : Trading Buy  
**Entry Level** : 665-710  
**Take Profit** : 790-855  
**Stop Loss** : 625/580

## PT. Vale Indonesia, Tbk.

(INCO)  $\beta$  :

1.33 Price : 2,460

BF: 2,250-2,180



INCO kembali ditutup menguat pada perdagangan kemarin berada di IDR 2,460.

Harga tampak sedang menguji EMA 50 dan/atau resistance level IDR 2,500, yang apabila gagal melewati level tersebut berpotensi mengalami koreksi menuju support level IDR 2,250 hingga IDR 2,180. Stochastic yang mengalami bearish crossover berpotensi membawa harga melemah.

- Rekomendasi** : Sell on Strength
- Exit Level** : 2,500-2,470
- Bottom Fishing** : 2,250-2,180
- Buy Back** : 2,570

## PT. Barito Pacific, Tbk.

(BRPT)  $\beta$  :

2.46 Price : 1,000

BF: 890-830



BRPT pada perdagangan sebelumnya ditutup bertahan di level IDR 1,000.

Harga juga sempat mencoba melewati resistance level IDR 1,030, namun belum mampu. Hal tersebut berpotensi membawa harga mengalami koreksi dan bergerak menuju support level IDR 890 hingga IDR 830. Stochastic yang mengalami kejenuhan terhadap aksi beli berpotensi membawa harga melemah. Kecuali harga mampu menguat hingga di atas IDR 1,060.

- Rekomendasi** : Sell on Strength
- Exit Level** : 1,030-1,010
- Bottom Fishing** : 890-830
- Buy Back** : 1,070

**PT. Aneka Tambang, Tbk. (ANTM)  $\beta$  : 1.48 Price : 540 TP: 600-635**



ANTM mampu ditutup menguat pada perdagangan kemarin berada di level IDR 540.

Harga berpotensi mengakhiri konsolidasi dan bergerak menuju resistance level IDR 600 hingga IDR 635.

MACD yang mengalami golden cross memberikan peluang adanya penguatan.

Kecuali harga berbalik melemah hingga di bawah IDR 484.

- Rekomendasi** : Trading Buy
- Entry Level** : 500-540
- Take Profit** : 600-635
- Stop Loss** : 480/462

**PT. Bumi Serpong Damai, Tbk. (BSDE)  $\beta$  : 1.64 Price : 830 TP: 910-945**



BSDE kembali ditutup menguat pada perdagangan kemarin berada di IDR 830.

Harga berpotensi melanjutkan penguatannya setelah bergerak melewati EMA 20 dan/atau resistance level IDR 745, di mana berpotensi menuju resistance level IDR 910 hingga IDR 945. Golden cross yang terjadi pada MACD memberikan peluang terjadinya penguatan. Kecuali melemah di bawah IDR 745.

- Rekomendasi** : Speculative Buy
- Entry Level** : 800-830
- Take Profit** : 910-945
- Stop Loss** : 735

**Keterangan:**

- Speculative Buy** : Harga menyentuh support, harga dapat saja meneruskan pelemahan, tetapi berpotensi rebound jika harga gagal break support.
  - Buy** : Harga bergerak rebound meninggalkan support level.
  - Trading Buy** : Harga masih berpotensi naik, tetapi sudah mendekati resistance level.
  - Sell** : Harga telah mencapai resistance level.
- Rekomendasi berdasarkan candlestick berlaku sampai 5 atau 8 hari ke depan (maksimal 10 hari), selebihnya dapat diartikan bahwa formasi candlestick gagal.

**Research Division**

Danny Eugene	Mining, Finance, Infrastructure	danny.eugene@megasekuritas.id	+62 21 7917 5599	62431
Helen	Consumer Discretionary, Consumer Staples, Health Care	helen.vincentia@megasekuritas.id	+62 21 7917 5599	62425
Edo Ardiansyah	Property, Trade, Basic Industry	edo.ardiansyah@megasekuritas.id	+62 21 7917 5599	62425
Fadlillah Qudsi	Technical Analyst	fadlillah.qudsi@megasekuritas.id	+62 21 7917 5599	62035

**Retail Equity Sales Division**

Carsum Kusmady	Head of Sales, Trading & Dealing	carsum.kusmady@megasekuritas.id	+62 21 7917 5599	62038
Andri Sumarno	Retail Equity Sales	andri@megasekuritas.id	+62 21 7917 5599	62045
Andrie Zainal Zen	Retail Equity Sales	andrie.zainal@megasekuritas.id	+62 21 7917 5599	62048
Brema Setyawan	Retail Equity Sales	brema.setyawan@megasekuritas.id	+62 21 7917 5599	62126
Dewi Suryani	Retail Equity Sales	dewi.suryani@megasekuritas.id	+62 21 7917 5599	62441
Ety Sulistyowati	Retail Equity Sales	ety.sulistyowati@megasekuritas.id	+62 21 7917 5599	62408
Fadel Muhammad Iqbal	Retail Equity Sales	fadel@megasekuritas.id	+62 21 7917 5599	62164
Syaifathir Muhamad	Retail Equity Sales	fathir@megasekuritas.id	+62 21 7917 5599	62179

**Corporate Equity Division**

Ratna Wijayanti	Corporate Equity Sales	ratna.wijayanti@megasekuritas.id	+62 21 7917 5599	62055
Widianita	Marketing Equity Corporate	widianita@megasekuritas.id	+62 21 7917 5599	62439

**OLT Brokerage Dept**

Yefri Indra	Head of OLT Brokerage	olt@megasekuritas.id	+62 21 7917 5599	62168
-------------	-----------------------	----------------------	------------------	-------

**Fixed Income Sales & Trading**

Tel. +62 7917 5559-62 Fax. +62 21 7917 5965

**Investment Banking**

Tel. +62 21 7917 5599 Fax. +62 21 7919 3900

**PT. Mega Capital Sekuritas**  
 Menara Bank Mega Lt. 2  
 Jl. Kapt P. Tendean, Kav 12-14 A  
 Jakarta Selatan 12790

**DISCLAIMER**

This Document is for information only and for the use of the recipient. It is not to be reproduced or copied or made available to others. Under no circumstances is it to be considered as an offer to sell or solicitation to buy any security. Any recommendation contained in this report may not be suitable for all investors and strictly a personal view and should not be used as a sole judgment for investment. Moreover, although the information contained herein has been obtained from sources believed to be reliable, its accuracy, completeness and reliability cannot be guaranteed. All rights reserved by PT Mega Capital Sekuritas.