

Indeks Harga Saham Gabungan (IHSG)

Range : 6,225 — 6,270



IHSG pada perdagangan akhir pekan kemarin ditutup melemah berada di level 6,244.

Indeks tampak kembali melanjutkan konsolidasi yang terjadi selama beberapa hari terakhir, dan mencoba bertahan di atas EMA 50, di mana berpeluang mengalami penguatan menuju resistance level yang berada di 6,270. Stochastic yang mengalami bullish crossover di wilayah oversold memberikan peluang untuk menguat. Hari ini diperkirakan indeks bergerak fluktuatif, cenderung menguat terbatas.

Level	Support	Resistance
I	6,225	6,270
II	6,210	6,300
III	6,185	6,320

Top Active			Top Foreign Buy			Top Foreign Sell			Top Leading																				
Code	Close	Freq	Code	Close	Volume	Code	Close	Volume	Code	IDX Pts	Chg (%)																		
MNCN	1,690	36,369	BMRI	7,925	33,626,300	BUMI	56	-109,386,900	BMRI	6.2	1.9																		
TOWR	825	13,493	TLKM	3,920	18,465,400	TOWR	825	-22,276,100	TLKM	3.6	1.0																		
INAF	925	11,246	MDKA	1,190	15,912,800	BBRI	4,740	-17,242,240	TPIA	2.8	1.8																		
BMRI	7,925	9,344	DMAS	280	9,294,100	LPKR	236	-15,288,400	BTPS	1.3	4.0																		
LMAS	155	7,802	FUJI	105	7,027,000	BRPT	1,375	-11,999,000	KOTA	1.0	18.0																		
TCPI	7,000	7,743	BWPT	133	5,842,600	BBCA	34,050	-7,340,600	Top Lagging <table border="1"> <thead> <tr> <th>Code</th> <th>IDX Pts</th> <th>Chg (%)</th> </tr> </thead> <tbody> <tr> <td>UNVR</td> <td>-5.1</td> <td>-1.8</td> </tr> <tr> <td>BBCA</td> <td>-3.3</td> <td>-0.4</td> </tr> <tr> <td>ASII</td> <td>-2.7</td> <td>-1.1</td> </tr> <tr> <td>DMND</td> <td>-1.5</td> <td>-11.8</td> </tr> <tr> <td>KLBF</td> <td>-1.5</td> <td>-2.2</td> </tr> </tbody> </table>			Code	IDX Pts	Chg (%)	UNVR	-5.1	-1.8	BBCA	-3.3	-0.4	ASII	-2.7	-1.1	DMND	-1.5	-11.8	KLBF	-1.5	-2.2
Code	IDX Pts	Chg (%)																											
UNVR	-5.1	-1.8																											
BBCA	-3.3	-0.4																											
ASII	-2.7	-1.1																											
DMND	-1.5	-11.8																											
KLBF	-1.5	-2.2																											
NIKL	675	7,416	BNLI	1,220	3,450,400	MEDC	740	-4,773,600																					
BBCA	34,050	6,831	SQMI	272	3,394,000	ADRO	1,380	-4,504,100																					
PGAS	1,880	6,398	ASII	6,975	2,701,100	MNCN	1,690	-4,463,600																					
BBRI	4,740	6,301	PGAS	1,880	2,548,600	KLBF	1,540	-4,201,700																					

PT Bank Tabungan Negara Persero Tbk (BBTN)

β : 1.83

Price : 2,070

TP: 2,120-2,150



BBTN mampu ditutup menguat pada perdagangan kemarin berada di level IDR 2,070.

Harga berpeluang melanjutkan penguatannya setelah belum mampu melewati support level IDR 2,030, di mana berpeluang menuju resistance level IDR 2,120 hingga IDR 2,150.

Stochastic yang mengalami bullish crossover memberikan peluang untuk menguat. Kecuali harga berbalik melemah di bawah IDR 2,020/IDR 2,000

Rekomendasi : Speculative Buy
Entry Level : 2,050-2,070
Take Profit : 2,120-2,150
Stop Loss : 2,010/1,990

PT Hanjaya Mandala Sampoerna Tbk (HMSP) β : 1.19 Price : 2,160 TP: 2,230-2,250



HMSP pada perdagangan sebelumnya ditutup melemah berada di level IDR 2,160.

Harga tampak sedang mengalami konsolidasi dan mencoba bertahan di atas IDR 2,150, di mana berpeluang mengalami penguatan menuju resistance level IDR 2,230 hingga IDR 2,250.

Stochastic yang mengalami bullish crossover dan bergerak meninggalkan wilayah oversold memberikan peluang untuk menguat.

- Rekomendasi** : Speculative Buy
- Entry Level** : 2,140-2,160
- Take Profit** : 2,230-2,250
- Stop Loss** : 2,100

PT Bank Negara Indonesia Persero Tbk (BBNI) β : 1.43 Price : 7,700 TP: 7,850-8,000

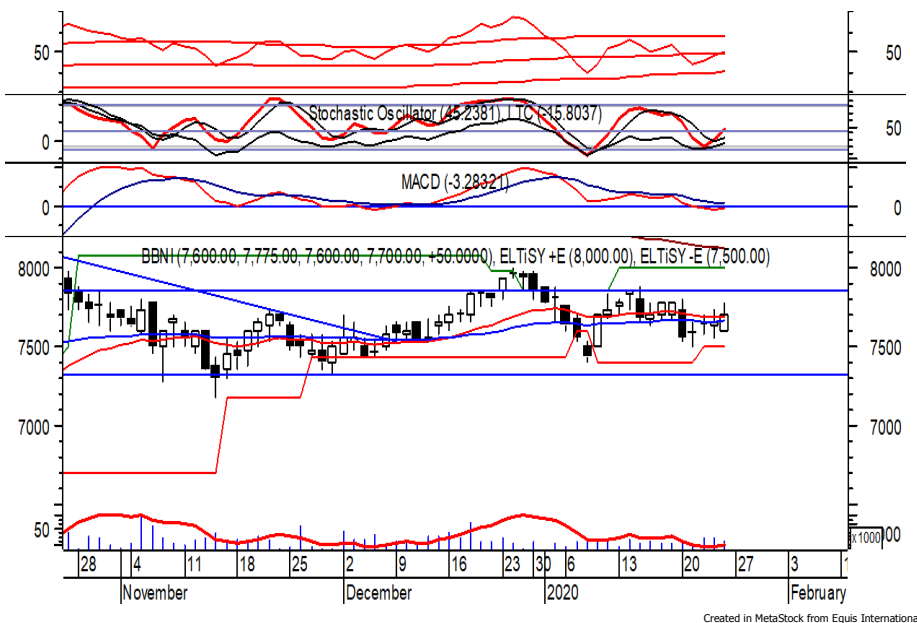

Sempat dibuka melemah di awal perdagangan kemarin, BBNI akhirnya ditutup menguat berada di level IDR 7,700.

Harga berpeluang melanjutkan penguatannya dan bergerak menuju resistance level IDR 7,850 hingga IDR 8,000.

Stochastic yang mengalami bullish crossover memberikan peluang penguatan. Kecuali harga berbalik melemah hingga di bawah IDR 7,500.

- Rekomendasi** : Trading Buy
- Entry Level** : 7,600-7,700
- Take Profit** : 7,850-8,000
- Stop Loss** : 7,450

PT Wijaya Karya Persero Tbk (WIKA) β : 1.48 Price : 1,960 TP : 2,010-2,030



WIKA mampu ditutup menguat pada perdagangan akhir pekan kemarin berada di IDR 1,960.

Harga berpeluang untuk melanjutkan penguatannya dan bergerak menuju resistance level IDR 2,010 hingga IDR 2,030.

Stochastic yang mengalami bullish crossover di wilayah oversold memberikan peluang untuk menguat. Kecuali harga berbalik melemah hingga di bawah IDR 1,920.

- Rekomendasi** : Speculative Buy
- Entry Level** : 1,940-1,960
- Take Profit** : 2,010-2,030
- Stop Loss** : 1,910

PT Ace Hardware Indonesia Tbk (ACES) β : 0.93 Price : 1,630 BF: 1,570-1,550



ACES ditutup menguat pada perdagangan sebelumnya berada di level IDR 1,630.

Harga tampak belum mampu melewati resistance level IDR 1,650, di mana berpotensi mengalami koreksi menuju support level IDR 1,570 hingga IDR 1,550.

Stochastic yang mengalami bearish crossover berpotensi membawa harga melemah.

Kecuali harga mampu berbalik menguat hingga di atas IDR 1,675.

- Rekomendasi** : Sell on Strength
- Exit Level** : 1,650-1,635
- Bottom Fishing** : 1,570-1,550
- Buy Back** : 1,680

Keterangan:

- Speculative Buy** : Harga menyentuh support, harga dapat saja meneruskan pelemahan, tetapi berpotensi rebound jika harga gagal break support.
 - Buy** : Harga bergerak rebound meninggalkan support level.
 - Trading Buy** : Harga masih berpotensi naik, tetapi sudah mendekati resistance level.
 - Sell** : Harga telah mencapai resistance level.
- Rekomendasi berdasarkan candlestick berlaku sampai 5 atau 8 hari ke depan (maksimal 10 hari), selebihnya dapat diartikan bahwa formasi candlestick gagal.

Research Division

Danny Eugene	Mining, Finance, Instructure	danny.eugene@megasekuritas.id	+62 21 7917 5599	62431
Helen	Consumer Goods, Consumer Staples, Health Care	helen.vincentia@megasekuritas.id	+62 21 7917 5599	62425
Edo Ardiansyah	Property, Trade, Basic Industry	edo.ardiansyah@megasekuritas.id	+62 21 7917 5599	62425
Fadlillah Qudsi	Technical Analyst	fadlillah.qudsi@megasekuritas.id	+62 21 7917 5599	62035

Retail Equity Sales Division

Hendry Kuswari	Head of Sales, Trading & Dealing	hendry@megasekuritas.id	+62 21 7917 5599	62038
Dewi Suryani	Retail Equity Sales	dewi.suryani@megasekuritas.id	+62 21 7917 5599	62441
Brema Setyawan	Retail Equity Sales	brema.setyawan@megasekuritas.id	+62 21 7917 5599	62126
Ety Sulistyowati	Retail Equity Sales	ety.sulistyowati@megasekuritas.id	+62 21 7917 5599	62408
Fadel M. Iqbal	Retail Equity Sales	fadel@megasekuritas.id	+62 21 7917 5599	62164
Andri Sumarno	Retail Equity Sales	andri@megasekuritas.id	+62 21 7917 5599	62045
Syaifathir Muhammad	Retail Equity Sales	fathir@megasekuritas.id	+62 21 7917 5599	62179

Corporate Equity Sales Division

Rachmadian Iskandar Z	Corporate Equity Sales	rachmadian@megasekuritas.id	+62 21 7917 5599	62402
Ratna Wijayanti	Corporate Equity Sales	ratna.wijayanti@megasekuritas.id	+62 21 7917 5599	62055
Reza Mahendra	Corporate Equity Sales	reza.mahendra@megasekuritas.id	+62 21 7917 5599	62409

Fixed Income Sales & Trading

Tel. +62 7917 5559-62 Fax. +62 21 7917 5965

Investment Banking

Tel. +62 21 7917 5599 Fax. +62 21 7919 3900

PT. Mega Capital Sekuritas
 Menara Bank Mega Lt. 2
 Jl. Kapt P. Tendean, Kav 12-14 A
 Jakarta Selatan 12790

DISCLAIMER

This Document is for information only and for the use of the recipient. It is not to be reproduced or copied or made available to others. Under no circumstances is it to be considered as an offer to sell or solicitation to buy any security. Any recommendation contained in this report may not be suitable for all investors and strictly a personal view and should not be used as a sole judgment for investment. Moreover, although the information contained herein has been obtained from sources believed to be reliable, its accuracy, completeness and reliability cannot be guaranteed. All rights reserved by PT Mega Capital Sekuritas.