

Indeks Harga Saham Gabungan (IHSG)

(IHSG)

Range : 6,200 — 6,285

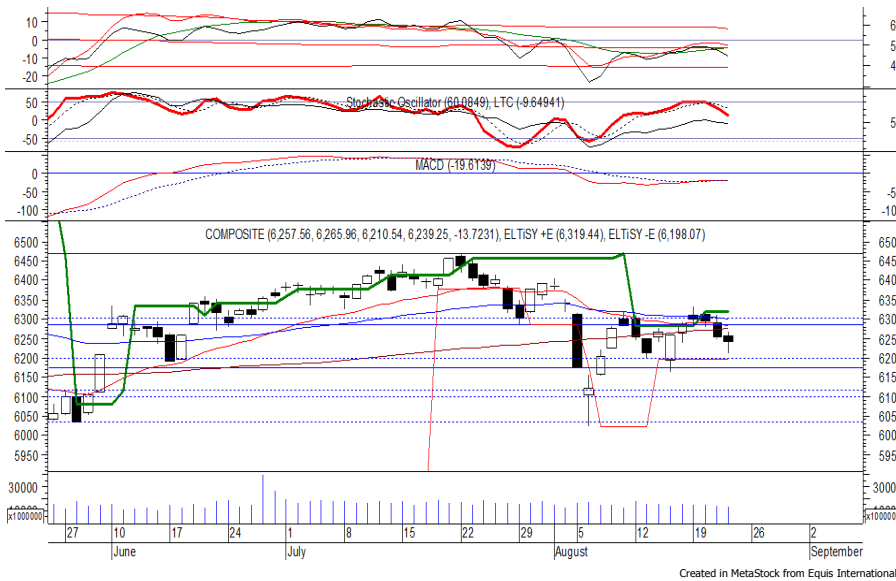

IHSG kembali ditutup melemah pada perdagangan kemarin melanjutkan pelemahan yang terjadi sehari sebelumnya.

Indeks berpotensi untuk kembali bergerak melemah setelah belum mampu melewati MA 200, di mana berpotensi menuju support level 6,200. Stochastic berada di wilayah netral dengan kecenderungan melemah. Namun jika indeks berbalik menguat dapat menguji resistance level 6,285. Hari ini diperkirakan indeks kembali fluktuatif, melemah terbatas.

Level	Support	Resistance
I	6,200	6,285
II	6,175	6,310
III	6,150	6,335

Top Active			Top Foreign Buy			Top Foreign Sell			Top Leading																				
Code	Close	Freq	Code	Close	Volume	Code	Close	Volume	Code	IDX Pts	Chg (%)																		
MNCN	1,260	18,318	FREN	158	53,609,000	SMRU	50	-129,998,400	TLKM	3.6	0.9																		
ERAA	1,655	16,860	BUMI	92	34,854,900	POWR	910	-99,972,500	UNVR	2.9	1.0																		
BBRI	4,070	16,093	KLBF	1,625	31,460,800	HOME	74	-57,820,600	BBCA	2.7	0.4																		
MAMI	89	9,974	HOME	74	24,937,900	BBRI	4,070	-54,639,300	BBRI	2.2	0.5																		
ASII	6,325	8,620	WIKA	2,350	9,121,200	BBRI	4,070	-51,382,800	KLBF	2.1	3.2																		
PGAS	1,805	8,260	BMRI	7,225	6,997,300	TOWR	725	-37,073,000	Top Lagging <table border="1"> <thead> <tr> <th>Code</th> <th>IDX Pts</th> <th>Chg (%)</th> </tr> </thead> <tbody> <tr> <td>POLL</td> <td>-8.8</td> <td>-24.9</td> </tr> <tr> <td>HMSP</td> <td>-6.3</td> <td>-2.0</td> </tr> <tr> <td>INTP</td> <td>-1.7</td> <td>-2.4</td> </tr> <tr> <td>PGAS</td> <td>-1.4</td> <td>-3.5</td> </tr> <tr> <td>MIKA</td> <td>-1.0</td> <td>-3.2</td> </tr> </tbody> </table>			Code	IDX Pts	Chg (%)	POLL	-8.8	-24.9	HMSP	-6.3	-2.0	INTP	-1.7	-2.4	PGAS	-1.4	-3.5	MIKA	-1.0	-3.2
Code	IDX Pts	Chg (%)																											
POLL	-8.8	-24.9																											
HMSP	-6.3	-2.0																											
INTP	-1.7	-2.4																											
PGAS	-1.4	-3.5																											
MIKA	-1.0	-3.2																											
FOOD	170	6,403	JPFA	1,580	6,422,500	PTPP	1,915	-28,824,600																					
BBNI	7,600	6,154	BBNI	7,600	5,996,100	PGAS	1,805	-26,276,300																					
UNTR	19,975	6,075	ANTM	1,040	5,551,000	TOWR	725	-26,077,800																					
KPIG	137	5,922	LPKR	260	5,356,600	WEGE	368	-21,891,000																					

PT Bank Rakyat Indonesia Persero Tbk (BBRI)

b : 1.42

Price : 4,070

TP: 4,200-4,250



BBRI mampu ditutup menguat pada perdagangan kemarin berada di level IDR 4,070.

Harga berpotensi untuk melanjutkan penguatannya setelah belum mampu melewati support level IDR 4,000, di mana berpotensi menuju resistance level IDR 4,200 hingga IDR 4,250.

Stochastic yang mengindikasikan terjadinya bullish crossover memberikan peluang adanya penguatan. Kecuali harga melemah di bawah IDR 3,950.

Rekomendasi : Buy on Weakness
Entry Level : 4,000-4,050
Take Profit : 4,200-4,250
Stop Loss : 3,940

PT Bank Tabungan Negara Persero Tbk (BBTN) b : 1.78 Price : 2,180 TP: 2,260-2,290



BBTN pada perdagangan kemarin mampu ditutup menguat berada di level IDR 2,180.

Harga berpotensi untuk melanjutkan penguatannya setelah belum mampu melewati support level di IDR 2,160, di mana berpotensi menuju resistance level IDR 2,260 hingga IDR 2,290.

Long-legged doji yang terbentuk pada candle memberikan peluang penguatan dalam jangka pendek. Kecuali harga berbalik melemah di bawah IDR 2,120.

- Rekomendasi** : Speculative Buy
- Entry Level** : 2,160-2,180
- Take Profit** : 2,260-2,290
- Stop Loss** : 2,110

PT Pakuwon Jati Tbk (PWON) b : 1.27 Price : 685 TP: 710-720



PWON mampu ditutup menguat pada perdagangan kemarin berada di IDR 685.

Harga berpotensi untuk melanjutkan penguatannya setelah belum mampu melewati MA 200, di mana berpotensi menuju resistance level IDR 710 hingga IDR 720.

Stochastic yang mengalami bullish crossover memberikan peluang untuk menguat. Kecuali harga berbalik melemah hingga di bawah IDR 660.

- Rekomendasi** : Speculative Buy
- Entry Level** : 670-685
- Take Profit** : 710-720
- Stop Loss** : 655

PT Adhi Karya Persero Tbk (ADHI) b : 1.36 Price : 1,395 TP: 1,450-1,465



ADHI pada perdagangan kemarin ditutup menguat berada di level IDR 1,395.

Harga juga sempat mencoba melewati support level yang berada di IDR 1,380, namun belum mampu. Hal tersebut memberikan peluang bagi ADHI untuk melanjutkan penguatannya menuju resistance level IDR 1,450 hingga IDR 1,465. MACD yang mengalami golden cross memberikan peluang terjadinya penguatan.

- Rekomendasi** : Buy on Weakness
- Entry Level** : 1,365-1,380
- Take Profit** : 1,450-1,465
- Stop Loss** : 1,345/1,325

PT Bumi Serpong Damai Tbk (BSDE) b : 1.44 Price : 1,350 TP: 1,400-1,415

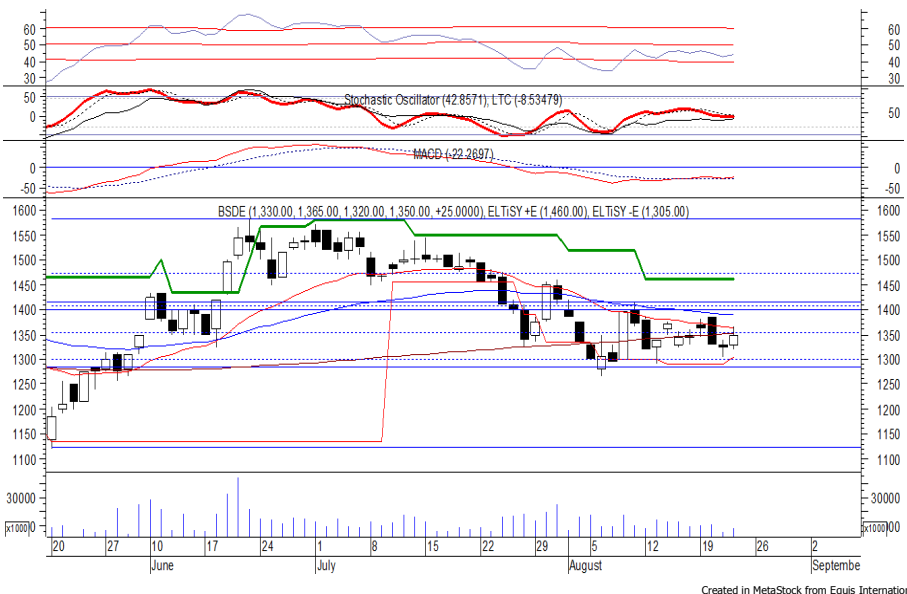

BSDE mampu ditutup menguat pada perdagangan kemarin berada di IDR 1,350.

Harga tampak sedang mencoba untuk bergerak di atas MA 200, di mana berpeluang kembali menguat menuju resistance level IDR 1,400 hingga IDR 1,415.

MACD yang mengalami golden cross memberikan peluang adanya penguatan. Kecuali harga berbalik melemah di bawah IDR 1,320.

- Rekomendasi** : Speculative Buy
- Entry Level** : 1,335-1,350
- Take Profit** : 1,400-1,415
- Stop Loss** : 1,315/1,300

Keterangan:

- Speculative Buy** : Harga menyentuh support, harga dapat saja meneruskan pelemahan, tetapi berpotensi rebound jika harga gagal break support.
 - Buy** : Harga bergerak rebound meninggalkan support level.
 - Trading Buy** : Harga masih berpotensi naik, tetapi sudah mendekati resistance level.
 - Sell** : Harga telah mencapai resistance level.
- Rekomendasi berdasarkan candlestick berlaku sampai 5 atau 8 hari ke depan (maksimal 10 hari), selebihnya dapat diartikan bahwa formasi candlestick gagal.

Research Division

Danny Eugene	Mining, Finance, Instructure	danny.eugene@megasekuritas.id	+62 21 7917 5599	62431
Helen	Consumer Goods, Basic Industry, Trade & Services	helen.vincentia@megasekuritas.id	+62 21 7917 5599	62035
Adrian M. Priyatna	Property, Agriculture, Misc. Industry	adrian@megasekuritas.id	+62 21 7917 5599	62425
Fadlillah Qudsi	Technical Analyst	fadlillah.qudsi@megasekuritas.id	+62 21 7917 5599	62035

Retail Equity Sales Division

Hendry Kuswari	Head of Sales, Trading & Dealing	hendry@megasekuritas.id	+62 21 7917 5599	62038
Dewi Suryani	Retail Equity Sales	dewi.suryani@megasekuritas.id	+62 21 7917 5599	62441
Brema Setyawan	Retail Equity Sales	brema.setyawan@megasekuritas.id	+62 21 7917 5599	62126
Ety Sulistyowati	Retail Equity Sales	ety.sulistyowati@megasekuritas.id	+62 21 7917 5599	62408
Fadel M. Iqbal	Retail Equity Sales	fadel@megasekuritas.id	+62 21 7917 5599	62164
Andri Sumarno	Retail Equity Sales	andri@megasekuritas.id	+62 21 7917 5599	62045
Harini Citra	Retail Equity Sales	harini@megasekuritas.id	+62 21 7917 5599	62161
Syaifathir Muhammad	Retail Equity Sales	fathir@megasekuritas.id	+62 21 7917 5599	62179

Corporate Equity Sales Division

Rachmadian Iskandar Z	Corporate Equity Sales	rachmadian@megasekuritas.id	+62 21 7917 5599	62402
Ratna Wijayanti	Corporate Equity Sales	ratna.wijayanti@megasekuritas.id	+62 21 7917 5599	62055
Reza Mahendra	Corporate Equity Sales	reza.mahendra@megasekuritas.id	+62 21 7917 5599	62409

Fixed Income Sales & Trading

Tel. +62 7917 5559-62 Fax. +62 21 7917 5965

Investment Banking

Tel. +62 21 7917 5599 Fax. +62 21 7919 3900

Kantor Pusat

 Menara Bank Mega Lt. 2
 Jl. Kapt P. Tendean, Kav 12-14 A
 Jakarta Selatan 12790

Pondok Indah

 Plaza 5 Pondok Indah Blok D No. 15 Lt. 2
 Jl. Margaguna Raya Pondok Indah
 Jakarta Selatan

Kelapa Gading

 Ruko Gading Bukit Indah Lt.2
 Jl. Bukit Gading Raya Blok A No. 26, Kelapa Gading
 Jakarta Utara - 14240

DISCLAIMER

This Document is for information only and for the use of the recipient. It is not to be reproduced or copied or made available to others. Under no circumstances is it to be considered as an offer to sell or solicitation to buy any security. Any recommendation contained in this report may not be suitable for all investors and strictly a personal view and should not be used as a sole judgment for investment. Moreover, although the information contained herein has been obtained from sources believed to be reliable, its accuracy, completeness and reliability cannot be guaranteed. All rights reserved by PT Mega Capital Sekuritas.