

Indeks Harga Saham Gabungan (IHSG) Range : 6,425 — 6,500

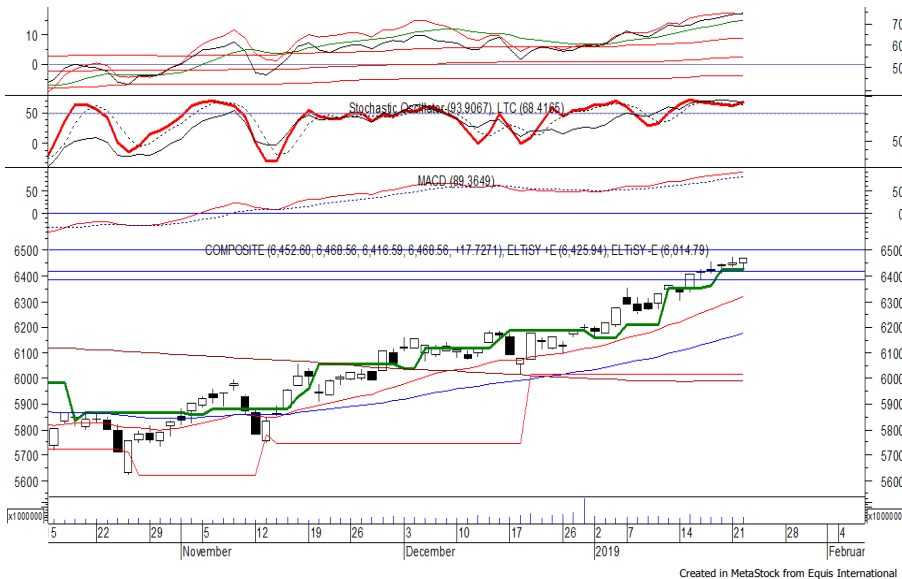

IHSG mampu ditutup menguat pada perdagangan kemarin berada di level 6,468. Indeks berpeluang untuk dapat melanjutkan penguatannya setelah belum mampu melewati support level 6,425. Di mana berpeluang menuju resistance level 6,500 hingga 6,525. Akan tetapi stochastic yang mengalami kejenuhan terhadap aksi beli, berpotensi membawa indeks terkoreksi menguji 6,425. Hari ini diperkirakan indeks kembali fluktuatif, cenderung menguat terbatas.

Level	Support	Resistance
I	6,425	6,500
II	6,385	6,525
III	6,360	6,550

Top Active			Top Foreign Buy			Top Foreign Sell			Top Leading																				
Code	Close	Freq	Code	Close	Volume	Code	Close	Volume	Code	IDX Pts	Chg (%)																		
HOME	142	38,170	BDMN	9,000	40,942,100	BBRI	3,770	-43,731,741	BBCA	6.0	1.0																		
ERAA	2,410	9,339	PWON	680	20,403,200	BNLI	900	-40,160,000	BDMN	5.5	7.8																		
BBRI	3,770	8,755	PGAS	2,460	14,319,100	BMRI	7,750	-26,159,200	HMSP	4.2	1.1																		
ISAT	2,380	8,642	HMSP	3,770	14,071,600	BTPS	1,910	-24,434,100	TPIA	4.0	4.6																		
UNTR	26,100	8,057	KLBF	1,615	8,841,500	TBLA	935	-17,427,400	INTP	3.3	5.3																		
TLKM	4,000	7,946	MABA	164	8,445,800	ADRO	1,410	-15,606,600	Top Lagging <table border="1"> <thead> <tr> <th>Code</th> <th>IDX Pts</th> <th>Chg (%)</th> </tr> </thead> <tbody> <tr> <td>ASII</td> <td>-4.5</td> <td>-1.5</td> </tr> <tr> <td>BBRI</td> <td>-3.3</td> <td>-0.8</td> </tr> <tr> <td>TLKM</td> <td>-2.7</td> <td>-0.7</td> </tr> <tr> <td>UNTR</td> <td>-2.5</td> <td>-2.8</td> </tr> <tr> <td>BMRI</td> <td>-2.1</td> <td>-0.6</td> </tr> </tbody> </table>			Code	IDX Pts	Chg (%)	ASII	-4.5	-1.5	BBRI	-3.3	-0.8	TLKM	-2.7	-0.7	UNTR	-2.5	-2.8	BMRI	-2.1	-0.6
Code	IDX Pts	Chg (%)																											
ASII	-4.5	-1.5																											
BBRI	-3.3	-0.8																											
TLKM	-2.7	-0.7																											
UNTR	-2.5	-2.8																											
BMRI	-2.1	-0.6																											
BNLI	900	7,866	ERAA	2,410	7,714,900	JPFA	2,270	-9,721,400																					
KPAS	185	7,756	BBCA	28,000	7,259,449	TOWR	740	-8,790,600																					
ADRO	1,410	7,667	DILD	326	6,493,500	ASII	8,200	-7,922,328																					
ESTI	89	7,549	MAPI	925	5,821,000	ELSA	358	-7,541,100																					

PT Erajaya Swasembada Tbk (ERAA) b : 0.47 Price : 2,410 TP: 2,510-2,550

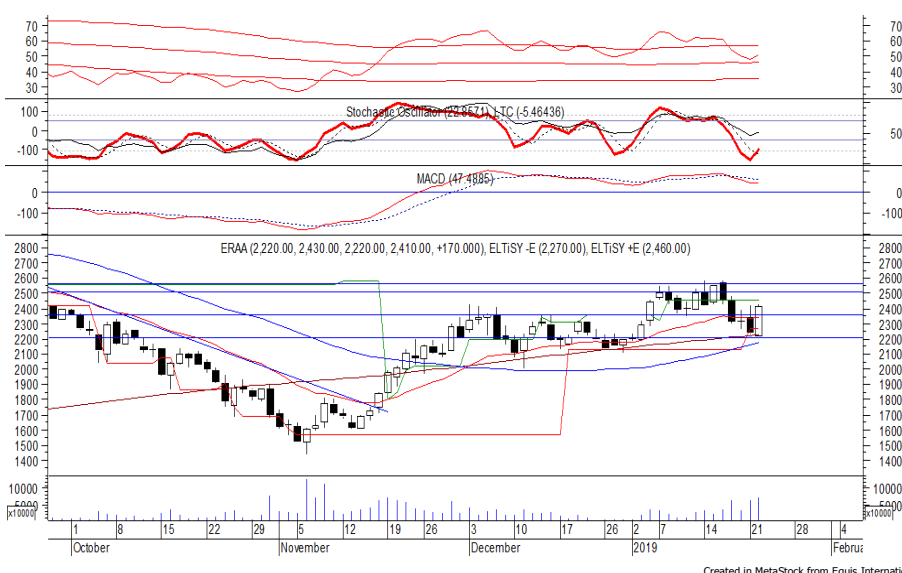

Sempat dibuka melemah di awal perdagangan kemarin, ERAA akhirnya ditutup menguat di IDR 2,410. Harga tampak belum mampu melewati MA 200, di mana berpeluang melanjutkan penguatannya menuju resistance level IDR 2,510 hingga IDR 2,550. Stochastic yang mengalami bullish crossover memberikan peluang terjadinya penguatan. Kecuali harga berbalik melemah hingga di bawah IDR 2,350.

Rekomendasi : Trading Buy
Entry Level : 2,380-2,410
Take Profit : 2,510-2,550
Stop Loss : 2,340

PT Surya Citra Media Tbk (SCMA) b : 1.33 Price : 2,000 TP: 2,080-2,130



SCMA mampu ditutup menguat pada perdagangan kemarin berada di level IDR 2,000.

Harga berpeluang untuk melanjutkan rebound yang terjadi dan bergerak menuju resistance level IDR 2,080 hingga IDR 2,130.

MACD cenderung menguat, akan tetapi jika harga berbalik melemah dapat menguji support level yang berada di IDR 1,905.

- Rekomendasi** : Speculative Buy
- Entry Level** : 1,980-2,000
- Take Profit** : 2,080-2,130
- Stop Loss** : 1,950

PT Summarecon Agung Tbk (SMRA) b : 1.61 Price : 970 TP: 1,015-1,035

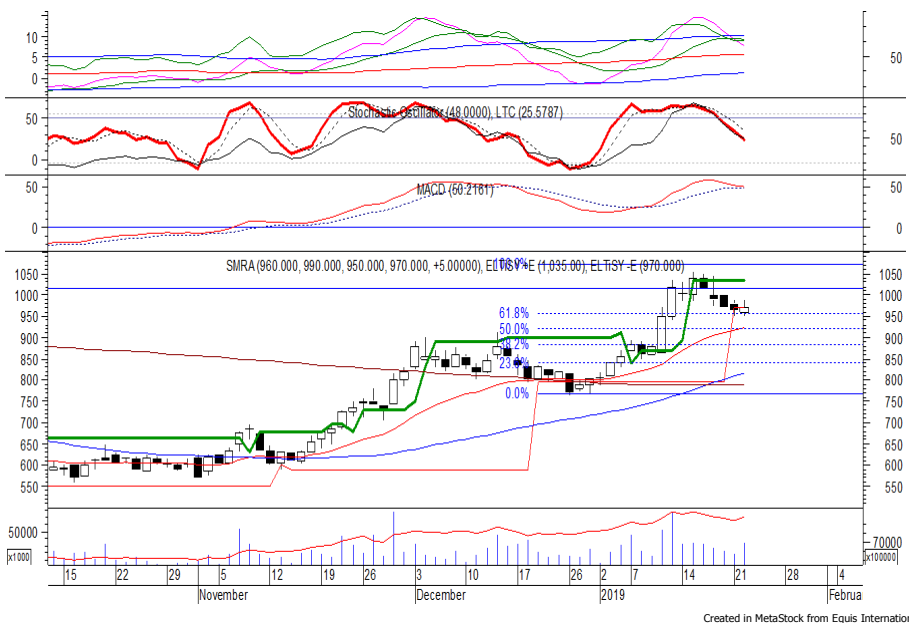

SMRA mampu ditutup menguat pada perdagangan kemarin mengakhiri pelemahan yang terjadi selama beberapa hari terakhir.

Harga berpeluang untuk melanjutkan rebound menuju resistance level IDR 1,015 hingga IDR 1,035.

Namun stochastic yang berada pada kecenderungan melemah berpotensi menghambat laju penguatan harga yang jika berbalik melemah dapat menguji EMA 20 di IDR 920.

- Rekomendasi** : Speculative Buy
- Entry Level** : 955-970
- Take Profit** : 1,015-1,035
- Stop Loss** : 930

PT Bank CIMB Niaga Tbk

(BNGA) b : 1.24 Price : 1,195 TP: 1,250-1,280

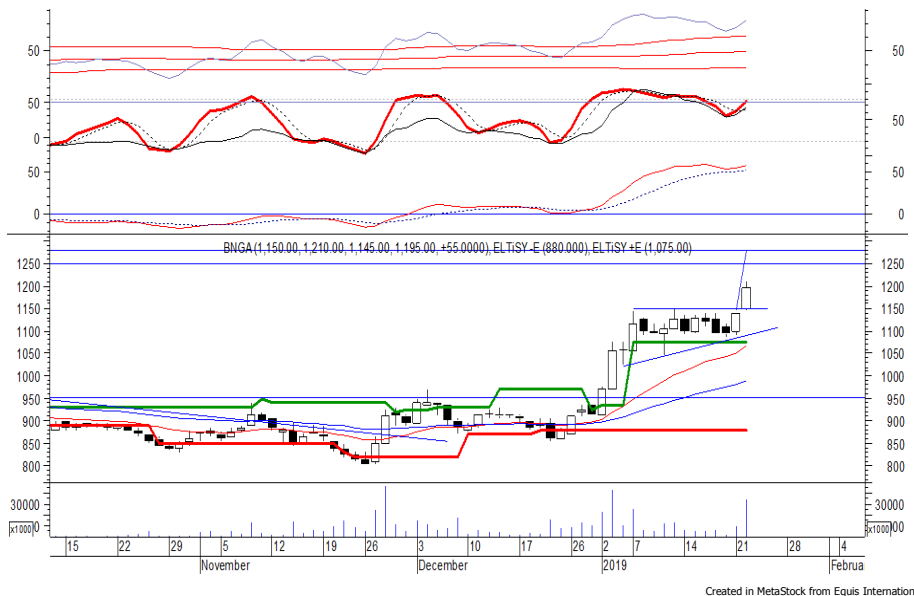

BNGA kembali ditutup menguat pada perdagangan kemarin berada di level IDR 1,195.

Harga berpeluang untuk melanjutkan penguatannya setelah bergerak melewati resistance level IDR 1,150, di mana berpeluang menuju resistance level IDR 1,250 hingga target dari ascending triangle di IDR 1,280.

Kecuali harga berbalik melemah hingga di bawah IDR 1,145.

Rekomendasi : Trading Buy
Entry Level : 1,180-1,195
Take Profit : 1,250-1,280
Stop Loss : 1,140

PT Adhi Karya Persero Tbk

(ADHI) b : 1.19 Price : 1,705 TP: 1,750-1,770

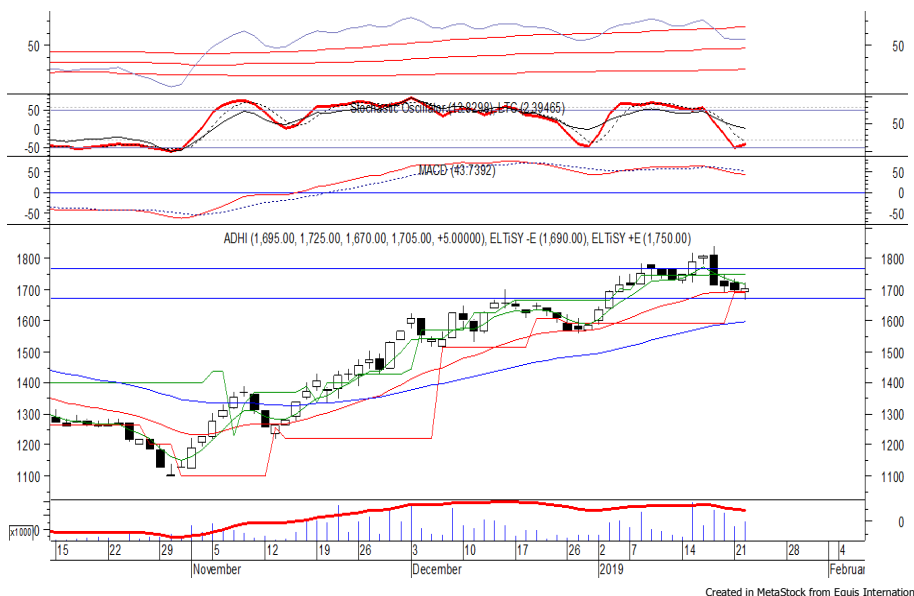

ADHI pada perdagangan kemarin ditutup menguat berada di level IDR 1,705.

Harga juga sempat menguji support level di IDR 1,670, namun belum mampu melewatinya.

Hal tersebut memberikan peluang bagi harga untuk rebound menuju resistance level IDR 1,750 hingga IDR 1,770.

Stochastic yang mengindikasikan bullish crossover memberikan peluang terjadinya penguatan.

Rekomendasi : Speculative Buy
Entry Level : 1,690-1,705
Take Profit : 1,750-1,770
Stop Loss : 1,665

Keterangan:

Speculative Buy : Harga menyentuh support, harga dapat saja meneruskan pelemahan, tetapi berpotensi rebound jika harga gagal break support.

Buy : Harga bergerak rebound meninggalkan support level.

Trading Buy : Harga masih berpotensi naik, tetapi sudah mendekati resistance level.

Sell : Harga telah mencapai resistance level.

Rekomendasi berdasarkan candlestick berlaku sampai 5 atau 8 hari ke depan (maksimal 10 hari), selebihnya dapat diartikan bahwa formasi candlestick gagal.

Research Division

Danny Eugene	Mining, Finance, Instructure	danny.eugene@megasekuritas.id	+62 21 7917 5599	62431
Helen	Consumer Goods, Basic Industry,	helen.vincentia@megasekuritas.id	+62 21 7917 5599	62035
Adrian M. Priyatna	Property, Agriculture, Misc. Indus-	adrian@megasekuritas.id	+62 21 7917 5599	62425
Qolbie Ardie	Economist	qolbie@megasekuritas.id	+62 21 7917 5599	62143
Fadlillah Qudsi	Technical Analyst	fadlillah.qudsi@megasekuritas.id	+62 21 7917 5599	62035

Retail Equity Sales Division

Hendry Kuswari	Head of Sales, Trading & Dealing	hendry@megasekuritas.id	+62 21 7917 5599	62038
Dewi Suryani	Retail Equity Sales	dewi.suryani@megasekuritas.id	+62 21 7917 5599	62441
Brema Setyawan	Retail Equity Sales	brema.setyawan@megasekuritas.id	+62 21 7917 5599	62126
Ety Sulistyowati	Retail Equity Sales	ety.sulistyowati@megasekuritas.id	+62 21 7917 5599	62408
Fadel M. Iqbal	Retail Equity Sales	fadel@megasekuritas.id	+62 21 7917 5599	62164
Andri Sumarno	Retail Equity Sales	andri@megasekuritas.id	+62 21 7917 5599	62045
Harini Citra	Retail Equity Sales	harini@megasekuritas.id	+62 21 7917 5599	62161
Syaifathir Muhammad	Retail Equity Sales	fathir@megasekuritas.id	+62 21 7917 5599	62179

Corporate Equity Sales Division

Rachmadian Iskandar Z	Corporate Equity Sales	rachmadian@megasekuritas.id	+62 21 7917 5599	62402
Ratna Wijayanti	Corporate Equity Sales	ratna.wijayanti@megasekuritas.id	+62 21 7917 5599	62055
Reza Mahendra	Corporate Equity Sales	reza.mahendra@megasekuritas.id	+62 21 7917 5599	62409

Fixed Income Sales & Trading

Tel. +62 7917 5559-62 Fax. +62 21 7917 5965

Investment Banking

Tel. +62 21 7917 5599 Fax. +62 21 7919 3900

Kantor Pusat

 Menara Bank Mega Lt. 2
 Jl. Kapt P. Tendean, Kav 12-14 A
 Jakarta Selatan 12790

Pondok Indah

 Plaza 5 Pondok Indah Blok D No. 15 Lt. 2
 Jl. Margaguna Raya Pondok Indah
 Jakarta Selatan

Kelapa Gading

 Ruko Gading Bukit Indah Lt.2
 Jl. Bukit Gading Raya Blok A No. 26, Kelapa Gading
 Jakarta Utara - 14240

DISCLAIMER

This Document is for information only and for the use of the recipient. It is not to be reproduced or copied or made available to others. Under no circumstances is it to be considered as an offer to sell or solicitation to buy any security. Any recommendation contained in this report may not be suitable for all investors and strictly a personal view and should not be used as a sole judgment for investment. Moreover, although the information contained herein has been obtained from sources believed to be reliable, its accuracy, completeness and reliability cannot be guaranteed. All rights reserved by PT Mega Capital Sekuritas.