

## Indeks Harga Saham Gabungan (IHSG)

Range : 6,160 — 6,210

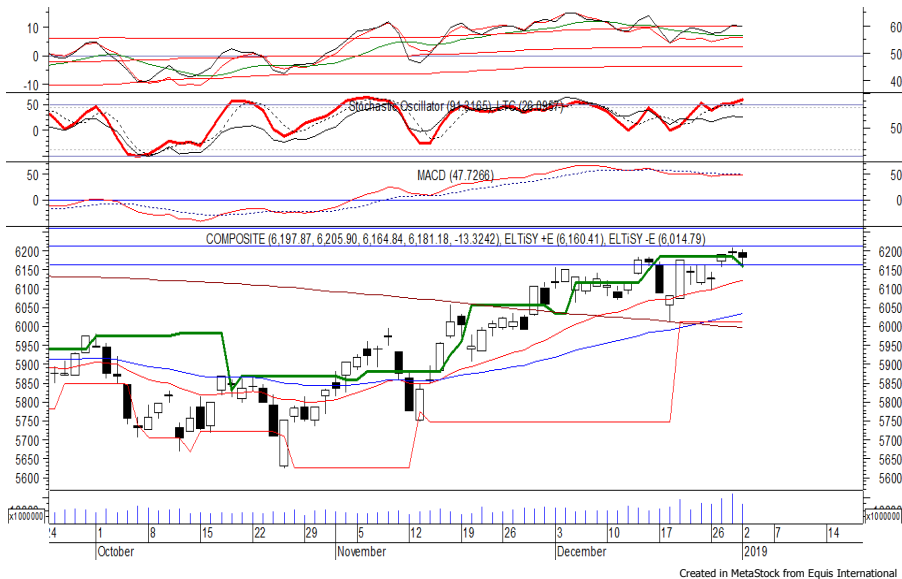

IHSG pada perdagangan kemarin ditutup melemah berada di level 6,181.

Indeks tampak mengalami konsolidasi dan berpotensi untuk berlanjut dengan kembali menguji 6,160.

Stochastic yang mengalami kejenuhan terhadap aksi beli berpotensi membawa indeks terkoreksi. Namun jika indeks berbalik menguat dapat menguji resistance level 6,210.

Hari ini diperkirakan indeks kembali bergerak fluktuatif dengan kecenderungan melemah terbatas.

Level	Support	Resistance
I	6,160	6,210
II	6,145	6,230
III	6,115	6,260

Top Active		
Code	Close	Freq
KPAS	418	26,333
PGAS	2,210	10,974
NUSA	122	9,329
BBRI	3,610	7,088
TLKM	3,730	6,674
IKAI	171	6,674
WSKT	1,760	6,136
BBCA	26,200	5,260
PTSN	1,950	5,001
TRAM	167	4,973

Top Foreign Buy		
Code	Close	Volume
PGAS	2,210	44,418,900
WSKT	1,760	11,754,600
MEDC	720	11,583,200
BMTR	244	8,675,500
BNGA	970	8,262,500
MASA	755	5,506,800
PWON	620	3,665,600
HMSP	3,770	3,086,900
KPAS	418	2,892,600
RIMO	138	2,723,000

Top Foreign Sell		
Code	Close	Volume
MYRX	111	-16,863,600
WTON	376	-15,637,500
BBRI	3,610	-12,139,793
PTPP	1,910	-8,852,700
BEST	200	-7,540,500
MNCN	695	-7,369,700
WSBP	380	-6,474,900
GMFI	212	-6,445,800
MAIN	1,410	-5,976,900
BNLI	630	-4,712,200

Top Leading		
Code	IDX Pts	Chg (%)
UNVR	6.8	2.2
HMSP	6.3	1.6
BBCA	4.4	0.8
EMTK	2.0	4.8
PGAS	2.0	4.3

Top Lagging		
Code	IDX Pts	Chg (%)
BBRI	-5.5	-1.4
CPIN	-4.0	-3.8
INAF	-2.8	-15.4
BMRI	-2.1	-0.7
TLKM	-1.8	-0.5

## PT Adhi Karya Persero Tbk (ADHI) b :

1.15

Price :

1,635 TP: 1,670-1,690

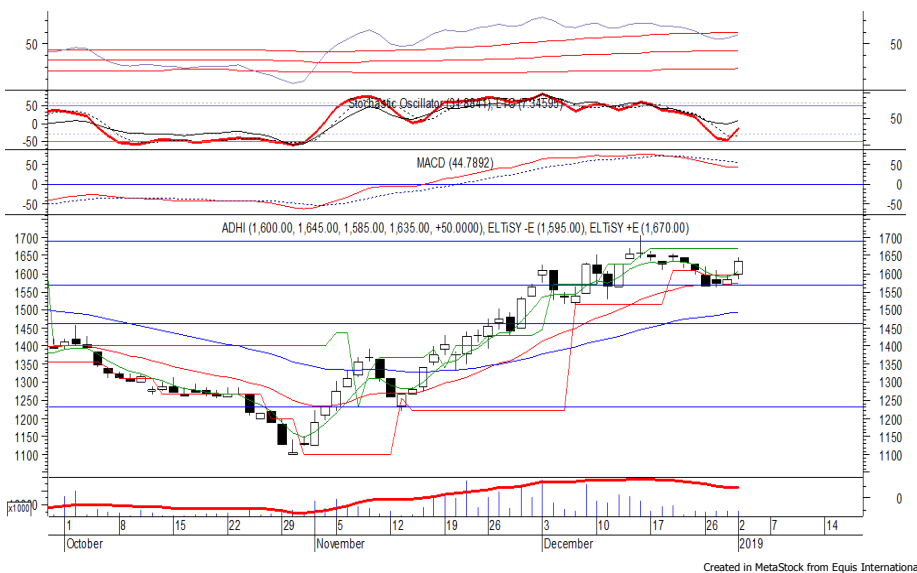

ADHI kembali ditutup menguat pada perdagangan kemarin melanjutkan penguatan yang terjadi sehari sebelumnya.

Harga berpotensi untuk melanjutkan penguatannya dan bergerak menuju resistance level IDR 1,670-1,690.

Stochastic yang menunjukkan terjadinya bullish crossover berpotensi membawa harga menguat. Namun jika harga berbalik melemah berpotensi menguji kembali support level IDR 1,565.

- Rekomendasi** : Speculative Buy
- Entry Level** : 1,615-1,635
- Take Profit** : 1,670-1,690
- Stop Loss** : 1,590

**PT Perusahaan Gas Negara Persero T (PGAS) b : 1.39 Price : 2,210 TP: 2,280-2,320**

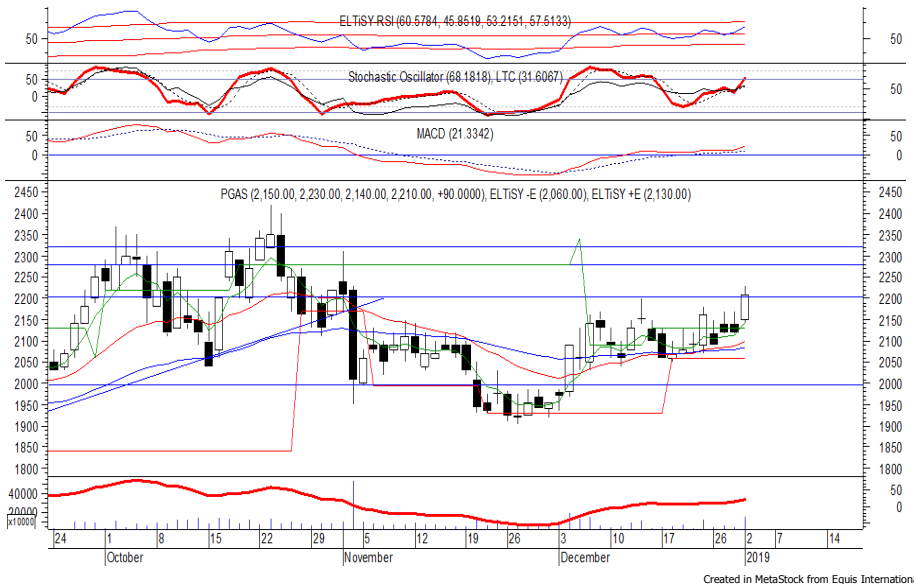

PGAS ditutup menguat pada perdagangan kemarin berada di level IDR 2,210.

Harga tampak sedang mencoba untuk bergerak melewati resistance level IDR 2,200, di mana berpeluang untuk berlanjut menuju level berikutnya di IDR 2,280 hingga IDR 2,320. Stochastic berada di wilayah netral dengan kecenderungan menguat. Namun jika harga berbalik melemah berpotensi menguji support level IDR 2,130.

- Rekomendasi : Speculative Buy
- Entry Level : 2,190-2,210
- Take Profit : 2,280-2,320
- Stop Loss : 2,160

**PT Waskita Karya Persero Tbk (WSKT) b : 1.26 Price : 1,760 TP: 1,825-1,845**

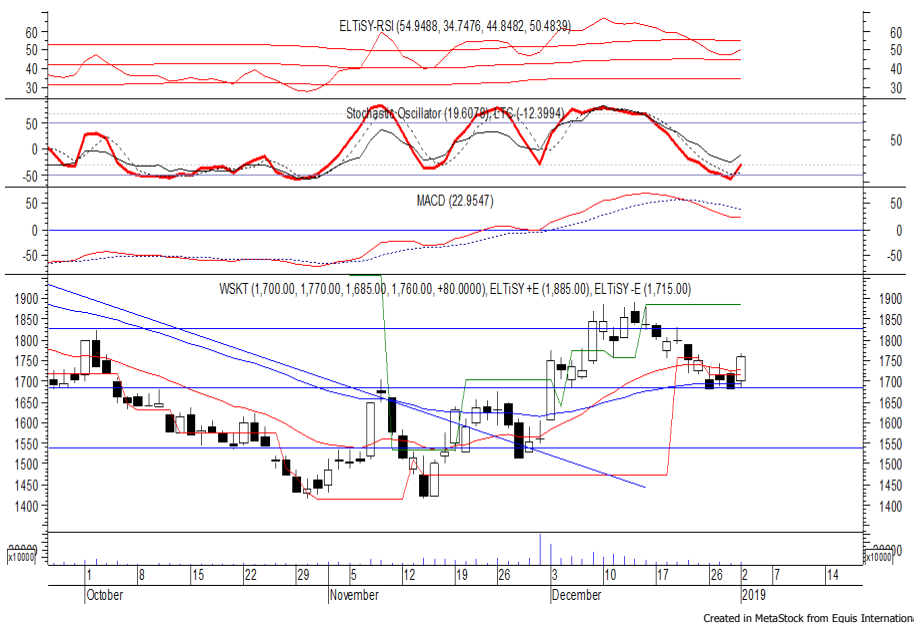

WSKT pada perdagangan kemarin ditutup menguat berada di level IDR 1,760.

Harga tampak belum mampu melewati support level IDR 1,685, di mana berpeluang melanjutkan rebound menuju resistance level IDR 1,825 hingga IDR 1,845.

Stochastic yang mengalami bullish crossover di wilayah oversold memberikan peluang untuk menguat. Kecuali harga berbalik melemah di bawah IDR 1,715.

- Rekomendasi : Speculative Buy
- Entry Level : 1,745-1,760
- Take Profit : 1,825-1,845
- Stop Loss : 1,710

**PT PP Persero Tbk (PTPP) b : 1.30 Price : 1,910 TP: 1,985-2,020**

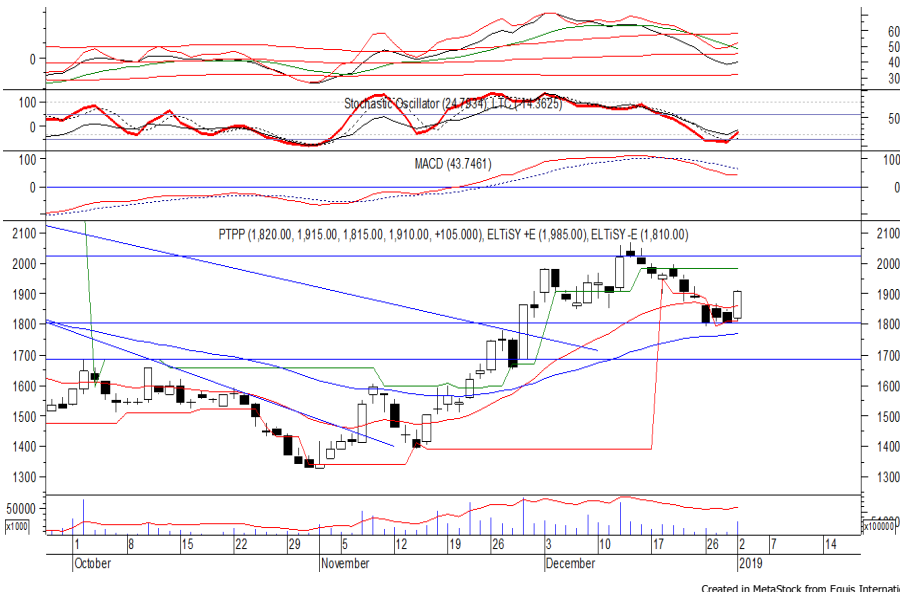

PTPP mampu ditutup menguat pada perdagangan kemarin berada di level IDR 1,910.

Harga berpotensi untuk melanjutkan rebound yang terjadi setelah belum mampu melewati support level IDR 1,800, di mana berpotensi untuk berlanjut menuju resistance level IDR 1,985 hingga IDR 2,020.

Stochastic yang mengalami bullish crossover memberikan peluang untuk kembali menguat.

- Rekomendasi** : Speculative Buy
- Entry Level** : 1,890-1,910
- Take Profit** : 1,985-2,020
- Stop Loss** : 1,860

**PT Astra International Tbk (ASII) b : 1.21 Price : 8,200 TP: 8,400-8,525**

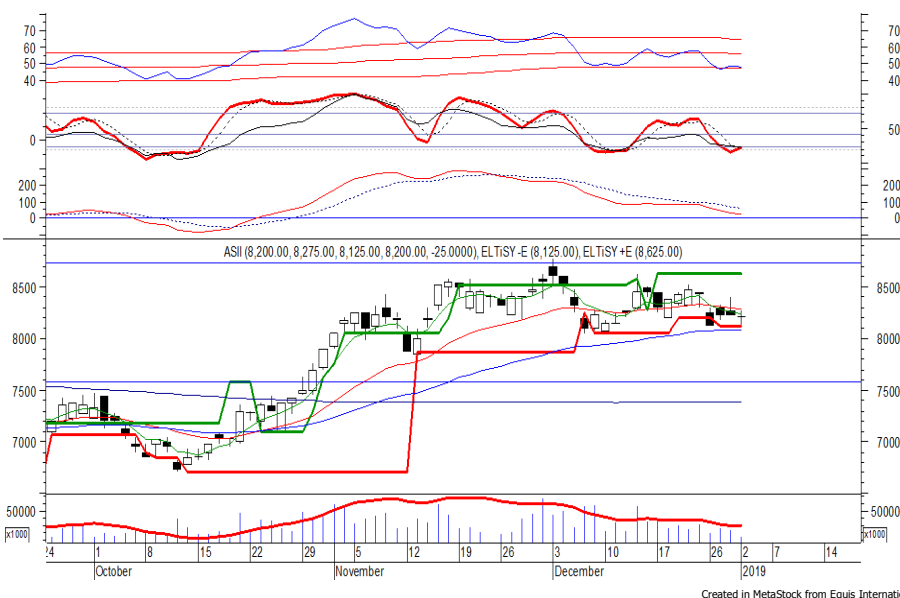

ASII pada perdagangan kemarin ditutup melemah berada di level IDR 8,200.

Harga juga sempat menguji EMA 50, namun belum mampu melewatinya. Hal tersebut memberikan peluang untuk rebound dan bergerak menuju resistance level IDR 8,400 hingga IDR 8,525.

Stochastic mengindikasikan terjadinya bullish crossover dan berpotensi membawa harga menguat dalam jangka pendek.

- Rekomendasi** : Speculative Buy
- Entry Level** : 8,100-8,200
- Take Profit** : 8,400-8,525
- Stop Loss** : 8,000

**Keterangan:**

- Speculative Buy** : Harga menyentuh support, harga dapat saja meneruskan pelemahan, tetapi berpotensi rebound jika harga gagal break support.
  - Buy** : Harga bergerak rebound meninggalkan support level.
  - Trading Buy** : Harga masih berpotensi naik, tetapi sudah mendekati resistance level.
  - Sell** : Harga telah mencapai resistance level.
- Rekomendasi berdasarkan candlestick berlaku sampai 5 atau 8 hari ke depan (maksimal 10 hari), selebihnya dapat diartikan bahwa formasi candlestick gagal.

**Research Division**

Danny Eugene	Mining, Finance, Instructure	danny.eugene@megasekuritas.id	+62 21 7917 5599	62431
Helen	Consumer Goods, Basic Industry,	helen.vincentia@megasekuritas.id	+62 21 7917 5599	62035
Adrian M. Priyatna	Property, Agriculture, Misc. Indus-	adrian@megasekuritas.id	+62 21 7917 5599	62425
Qolbie Ardie	Economist	qolbie@megasekuritas.id	+62 21 7917 5599	62143
Fadlillah Qudsi	Technical Analyst	fadlillah.qudsi@megasekuritas.id	+62 21 7917 5599	62035

**Retail Equity Sales Division**

Hendry Kuswari	Head of Sales, Trading & Dealing	hendry@megasekuritas.id	+62 21 7917 5599	62038
Dewi Suryani	Retail Equity Sales	dewi.suryani@megasekuritas.id	+62 21 7917 5599	62441
Brema Setyawan	Retail Equity Sales	brema.setyawan@megasekuritas.id	+62 21 7917 5599	62126
Ety Sulistyowati	Retail Equity Sales	ety.sulistyowati@megasekuritas.id	+62 21 7917 5599	62408
Fadel M. Iqbal	Retail Equity Sales	fadel@megasekuritas.id	+62 21 7917 5599	62164
Andri Sumarno	Retail Equity Sales	andri@megasekuritas.id	+62 21 7917 5599	62045
Harini Citra	Retail Equity Sales	harini@megasekuritas.id	+62 21 7917 5599	62161
Syaifathir Muhammad	Retail Equity Sales	fathir@megasekuritas.id	+62 21 7917 5599	62179

**Corporate Equity Sales Division**

Rachmadian Iskandar Z	Corporate Equity Sales	rachmadian@megasekuritas.id	+62 21 7917 5599	62402
Ratna Wijayanti	Corporate Equity Sales	ratna.wijayanti@megasekuritas.id	+62 21 7917 5599	62055
Reza Mahendra	Corporate Equity Sales	reza.mahendra@megasekuritas.id	+62 21 7917 5599	62409

**Fixed Income Sales & Trading**

Tel. +62 7917 5559-62 Fax. +62 21 7917 5965

**Investment Banking**

Tel. +62 21 7917 5599 Fax. +62 21 7919 3900

**Kantor Pusat**

Menara Bank Mega Lt. 2  
 Jl. Kapt P. Tendean, Kav 12-14 A  
 Jakarta Selatan 12790

**Pondok Indah**

Plaza 5 Pondok Indah Blok D No. 15 Lt. 2  
 Jl. Margaguna Raya Pondok Indah  
 Jakarta Selatan

**Kelapa Gading**

Ruko Gading Bukit Indah Lt.2  
 Jl. Bukit Gading Raya Blok A No. 26, Kelapa Gading  
 Jakarta Utara - 14240

**DISCLAIMER**

This Document is for information only and for the use of the recipient. It is not to be reproduced or copied or made available to others. Under no circumstances is it to be considered as an offer to sell or solicitation to buy any security. Any recommendation contained in this report may not be suitable for all investors and strictly a personal view and should not be used as a sole judgment for investment. Moreover, although the information contained herein has been obtained from sources believed to be reliable, its accuracy, completeness and reliability cannot be guaranteed. All rights reserved by PT Mega Capital Sekuritas.