

## Indeks Harga Saham Gabungan (IHSG)

(IHSG)

Range : 6,185 — 6,260

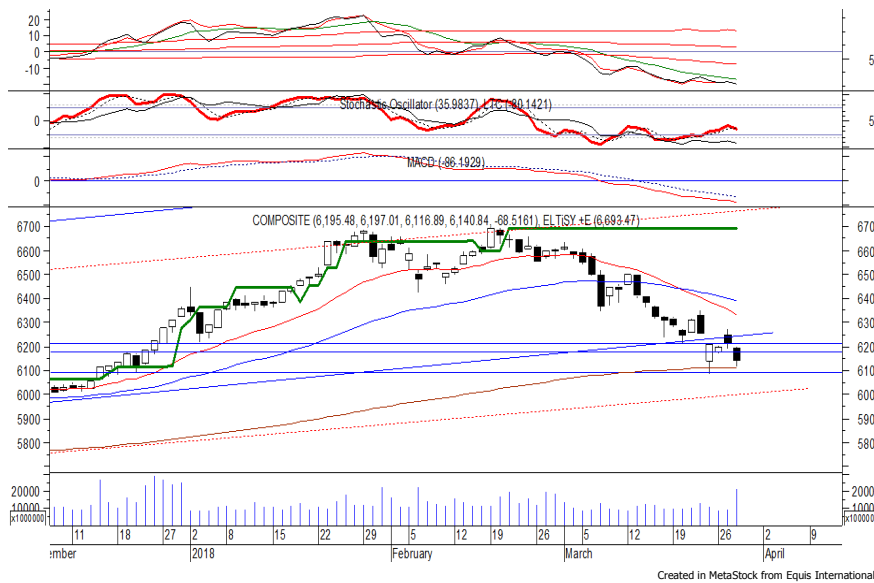

IHSG ditutup melemah pada perdagangan kemarin berada di level 6,229.

Indeks tampak mengalami konsolidasi dan berpotensi untuk berlanjut menuju resistance level 6,260.

MACD yang mengindikasikan terjadinya golden cross memberikan peluang untuk menguat. Namun jika indeks berbalik melemah berpotensi menguji support level di 6,185.

Hari ini diperkirakan indeks kembali fluktuatif cenderung menguat terbatas.

Level	Support	Resistance
I	6,185	6,260
II	6,155	6,290
III	6,115	6,325

Top Active			Top Foreign Buy			Top Foreign Sell			Top Leading		
Code	Close	Freq	Code	Close	Volume	Code	Close	Volume	Code	IDX Pts	Chg (%)
INPC	91	17,326	BUMI	286	69,970,100	TLKM	3,630	-35,748,100	ASII	4.5	1.7
DYAN	116	10,080	ENRG	256	15,984,900	BUDI	168	-16,288,000	PGAS	1.7	3.5
PGAS	2,390	7,539	MYRX	152	14,488,700	BDMN	6,775	-12,310,200	SMGR	1.5	2.6
KREN	675	7,429	BIPI	85	10,768,300	INDY	3,780	-7,315,400	RODA	1.3	23.9
MNCN	1,460	7,327	ASRI	392	9,820,900	BMRI	7,800	-7,128,300	INCO	1.2	4.5
TRAM	362	6,846	GMFI	360	9,627,800	BNGA	1,170	-7,033,966	Top Lagging		
AGRO	444	6,721	IKAI	640	8,982,900	BSDE	1,765	-6,721,500	Code	IDX Pts	Chg (%)
BUDI	168	6,373	RIMO	143	6,883,600	ESSA	342	-6,643,600	HMSP	-7.3	-1.7
LEAD	165	6,295	INCO	3,000	6,030,700	HMSP	4,040	-6,317,100	TLKM	-3.6	-1.1
JSKY	865	6,102	ROTI	1,200	5,305,500	BBNI	8,625	-5,827,700	ITMG	-1.7	-5.8
									BBNI	-1.7	-1.2
									INDF	-1.6	-2.7

## PT Perusahaan Gas Negara Persero T

(PGAS)  $\beta$  :

1.57 Price :

2,390 TP:

2,490



PGAS mampu ditutup menguat pada perdagangan kemarin berada di level IDR 2,390.

Harga berpotensi untuk dapat melanjutkan penguatannya menuju resistance level IDR 2,490.

MACD yang mengindikasikan terjadinya golden cross memberikan peluang penguatan.

Kecuali harga berbalik melemah hingga di bawah IDR 2,340.

<b>Rekomendasi</b>	: <b>Speculative Buy</b>
<b>Entry Level</b>	: <b>2,370-2,390</b>
<b>Take Profit</b>	: <b>2,490</b>
<b>Stop Loss</b>	: <b>2,330</b>

**PT Media Nusantara Citra Tbk**

(MNCN)  $\beta$  :

**1.04 Price : 1,460 TP: 1,500-1,525**

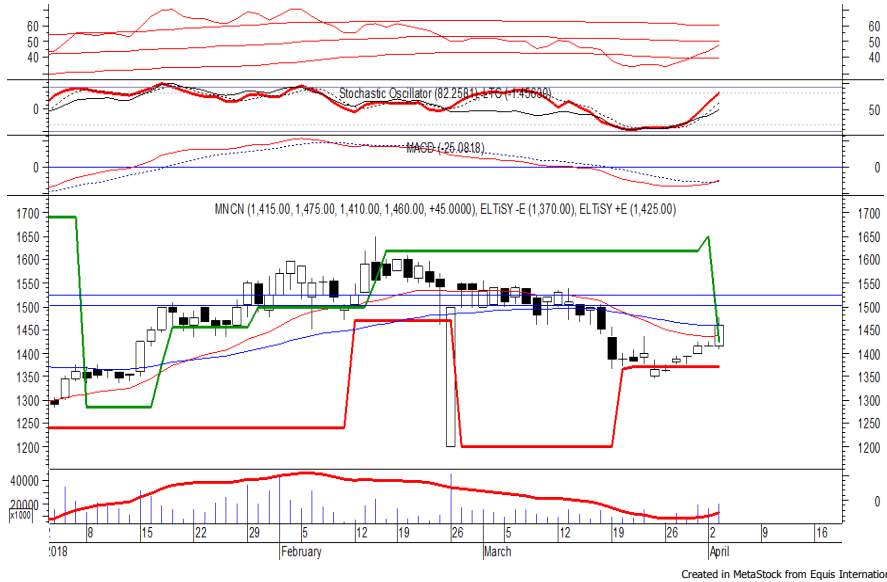

MNCN pada perdagangan kemarin ditutup menguat berada di level IDR 1,460.

Harga tampak sedang bergerak melewati EMA 20 dan/atau resistance level di IDR 1,425, di mana memberikan peluang untuk berlanjut menuju resistance level IDR 1,500 hingga IDR 1,525.

MACD yang mengalami golden cross memberikan peluang terjadinya penguatan.

- Rekomendasi** : Trading Buy
- Entry Level** : 1,450-1,460
- Take Profit** : 1,500-1,525
- Stop Loss** : 1,425

**PT Aneka Tambang T**

(ANTM)  $\beta$  :

**1.05 Price : 805 TP: 830-845**



Sempat dibuka melemah di awal perdagangan kemarin, ANTM akhirnya mampu ditutup menguat berada di level IDR 805.

Harga mencoba untuk kembali berada di atas FR50%, di mana berpeluang untuk berlanjut menuju resistance level IDR 830 hingga IDR 845.

Stochastic yang mengalami bullish crossover dan bergerak meninggalkan wilayah oversold memberikan peluang untuk menguat. Kecuali harga berbalik melemah di bawah IDR 780.

- Rekomendasi** : Trading Buy
- Entry Level** : 795-805
- Take Profit** : 830-845
- Stop Loss** : 775

## PT PP Persero Tbk

(PTPP)  $\beta$  : 1.26 Price : 2,750 TP: 2,840-2,890



PTPP sempat dibuka melemah di awal perdagangan kemarin, namun akhirnya mampu ditutup menguat berada di level IDR 2,750.

Harga berpeluang untuk kembali melanjutkan penguatannya menuju resistance level IDR 2,840 hingga IDR 2,890.

MACD yang mengalami golden cross memberikan peluang untuk menguat. Kecuali harga berbalik melemah di bawah IDR 2,690.

**Rekomendasi** : Speculative Buy  
**Entry Level** : 2,720-2,750  
**Take Profit** : 2,840-2,890  
**Stop Loss** : 2,680

## PT Vale Indonesia Tbk

(INCO)  $\beta$  : 1.46 Price : 3,000 TP: 3,110-3,140

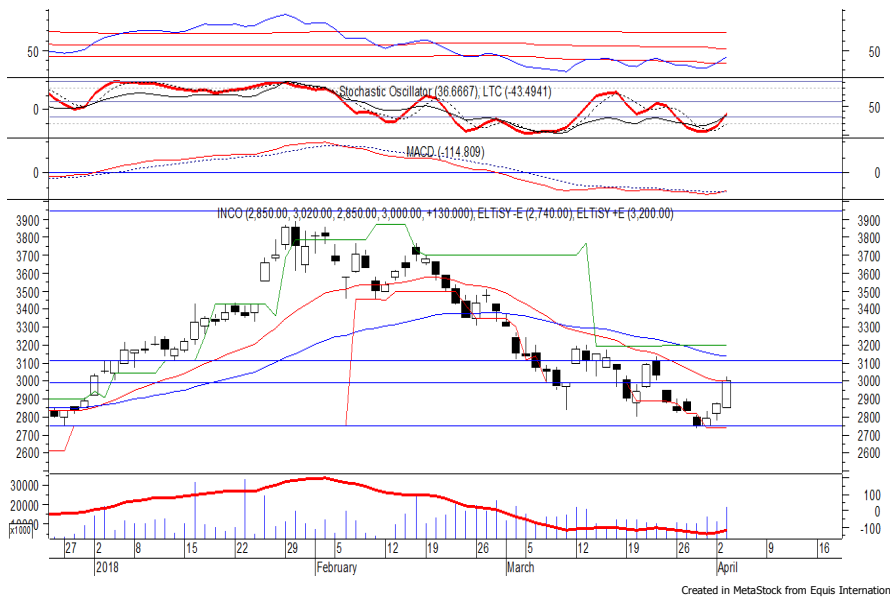

INCO kembali ditutup menguat pada perdagangan kemarin berada di level IDR 3,000.

Harga tampak sedang mencoba untuk melewati resistance level yang berada di IDR 2,990, di mana berpeluang untuk berlanjut menuju level berikutnya di IDR 3,110 hingga IDR 3,140.

MACD yang mengalami golden cross memberikan peluang untuk menguat. Kecuali harga melemah hingga di bawah IDR 2,950.

**Rekomendasi** : Speculative Buy  
**Entry Level** : 2,970-3,000  
**Take Profit** : 3,110-3,140  
**Stop Loss** : 2,940

### Keterangan:

**Speculative Buy** : Harga menyentuh support, harga dapat saja meneruskan pelemahan, tetapi berpotensi rebound jika harga gagal break support.

**Buy** : Harga bergerak rebound meninggalkan support level.

**Trading Buy** : Harga masih berpotensi naik, tetapi sudah mendekati resistance level.

**Sell** : Harga telah mencapai resistance level.

Rekomendasi berdasarkan candlestick berlaku sampai 5 atau 8 hari ke depan (maksimal 10 hari), selebihnya dapat diartikan bahwa formasi candlestick gagal.

**Research Division**

Danny Eugene	Strategist, Construction, Cement, Automotive	danny.eugene@megasekuritas.id	+62 21 7917 5599	62431
Helen Vincentia	Consumer Goods, Retail	helen.vincentia@megasekuritas.id	+62 21 7917 5599	62035
Fikri Syaryadi	Banking, Telco, Transportation	fikri@megasekuritas.id	+62 21 7917 5599	62035
Adrian M. Priyatna	Property, Hospital	adrian@megasekuritas.id	+62 21 7917 5599	62425
Novilya Wiyatno	Mining, Media, Plantation	novilya@megasekuritas.id	+62 21 7917 5599	62425
Qolbie Ardie	Economist	qolbie@megasekuritas.id	+62 21 7917 5599	62143
Fadlillah Qudsi	Technical Analyst	fadlillah.qudsi@megasekuritas.id	+62 21 7917 5599	62035

**Retail Equity Sales Division**

Hendry Kuswari	Head of Sales, Trading & Dealing	hendry@megasekuritas.id	+62 21 7917 5599	62038
Dewi Suryani	Retail Equity Sales	dewi.suryani@megasekuritas.id	+62 21 7917 5599	62441
Brema Setyawan	Retail Equity Sales	brema.setyawan@megasekuritas.id	+62 21 7917 5599	62126
Ety Sulistyowati	Retail Equity Sales	ety.sulistyowati@megasekuritas.id	+62 21 7917 5599	62408
Fadel M. Iqbal	Retail Equity Sales	fadel@megasekuritas.id	+62 21 7917 5599	62164
Andri Sumarno	Retail Equity Sales	andri@megasekuritas.id	+62 21 7917 5599	62045
Harini Citra	Retail Equity Sales	harini@megasekuritas.id	+62 21 7917 5599	62161
Syaifathir Muhammad	Retail Equity Sales	fathir@megasekuritas.id	+62 21 7917 5599	62179

**Corporate Equity Sales Division**

Rachmadian Iskandar Z	Corporate Equity Sales	rachmadian@megasekuritas.id	+62 21 7917 5599	62402
Ratna Wijayanti	Corporate Equity Sales	ratna.wijayanti@megasekuritas.id	+62 21 7917 5599	62055
Reza Mahendra	Corporate Equity Sales	reza.mahendra@megasekuritas.id	+62 21 7917 5599	62409

**Fixed Income Sales & Trading**

Tel. +62 7917 5559-62 Fax. +62 21 7917 5965

**Investment Banking**

Tel. +62 21 7917 5599 Fax. +62 21 7919 3900

**Kantor Pusat**

 Menara Bank Mega Lt. 2  
 Jl. Kapt P. Tendean, Kav 12-14 A  
 Jakarta Selatan 12790

**Pondok Indah**

 Plaza 5 Pondok Indah Blok D No. 15 Lt. 2  
 Jl. Margaguna Raya Pondok Indah  
 Jakarta Selatan

**Kelapa Gading**

 Ruko Gading Bukit Indah Lt.2  
 Jl. Bukit Gading Raya Blok A No. 26, Kelapa Gading  
 Jakarta Utara - 14240

**DISCLAIMER**

This Document is for information only and for the use of the recipient. It is not to be reproduced or copied or made available to others. Under no circumstances is it to be considered as an offer to sell or solicitation to buy any security. Any recommendation contained in this report may not be suitable for all investors and strictly a personal view and should not be used as a sole judgment for investment. Moreover, although the information contained herein has been obtained from sources believed to be reliable, its accuracy, completeness and reliability cannot be guaranteed. All rights reserved by PT Mega Capital Sekuritas.