

Indeks Harga Saham Gabungan (IHSG)

(IHSG)

Range : 5,660 — 5,740

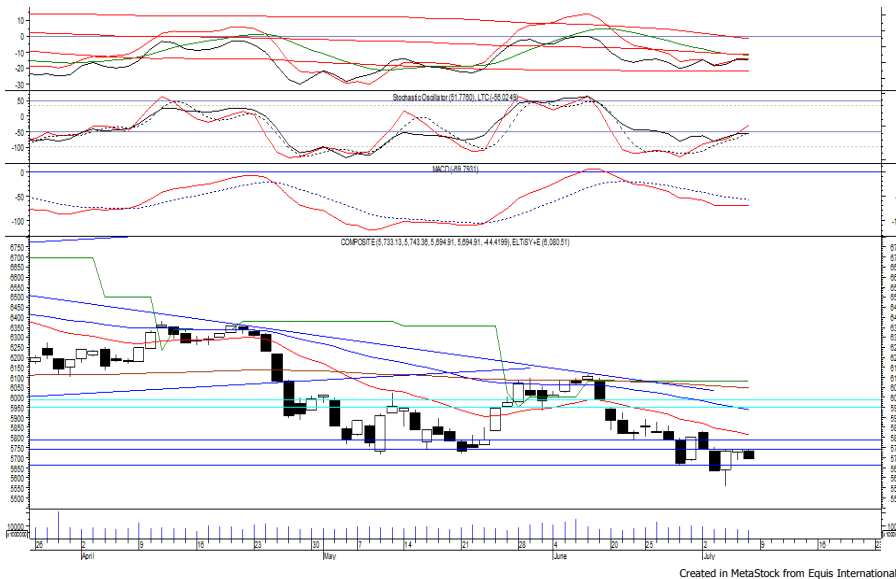

IHSG ditutup melemah pada perdagangan akhir pekan kemarin berada di level 5,694.

Indeks tampak sedang melanjutkan konsolidasinya di mana berpotensi menguji support level 5,660.

MACD bergerak cenderung melemah, namun jika indeks mampu berbalik menguat, dapat menguji resistance level 5,740.

Hari ini diperkirakan indeks bergerak fluktuatif dengan kecenderungan melemah terbatas.

Level	Support	Resistance
I	5,660	5,740
II	5,610	5,790
III	5,560	5,835

Top Active			Top Foreign Buy			Top Foreign Sell			Top Leading																				
Code	Close	Freq	Code	Close	Volume	Code	Close	Volume	Code	IDX Pts	Chg (%)																		
PGAS	1,565	16,177	TLKM	3,860	31,511,750	AMRT	720	-77,856,600	TLKM	6.3	1.9																		
SOCI	164	8,835	TRAM	352	18,379,000	ACES	1,235	-15,249,300	UNTR	3.8	3.6																		
TRUK	810	8,042	BUMI	212	14,455,500	BBTN	2,150	-13,729,500	INTP	2.6	6.2																		
LPCK	1,815	7,696	PWON	560	9,917,100	ADRO	1,785	-11,181,100	CPIN	2.4	4.5																		
BBRI	2,840	7,460	ANTM	780	7,058,300	BRPT	1,725	-9,352,800	TOPS	2.0	7.9																		
LEAD	82	7,395	PTBA	3,950	5,376,900	BMRI	6,300	-7,868,500	Top Lagging <table border="1"> <thead> <tr> <th>Code</th> <th>IDX Pts</th> <th>Chg (%)</th> </tr> </thead> <tbody> <tr> <td>HMSP</td> <td>-9.4</td> <td>-2.3</td> </tr> <tr> <td>TPIA</td> <td>-3.6</td> <td>-4.1</td> </tr> <tr> <td>BMRI</td> <td>-3.1</td> <td>-1.1</td> </tr> <tr> <td>BBRI</td> <td>-2.2</td> <td>-0.7</td> </tr> <tr> <td>BBTN</td> <td>-2.1</td> <td>-8.9</td> </tr> </tbody> </table>			Code	IDX Pts	Chg (%)	HMSP	-9.4	-2.3	TPIA	-3.6	-4.1	BMRI	-3.1	-1.1	BBRI	-2.2	-0.7	BBTN	-2.1	-8.9
Code	IDX Pts	Chg (%)																											
HMSP	-9.4	-2.3																											
TPIA	-3.6	-4.1																											
BMRI	-3.1	-1.1																											
BBRI	-2.2	-0.7																											
BBTN	-2.1	-8.9																											
KREN	745	7,216	INDY	3,520	5,278,800	WSKT	1,780	-7,314,900																					
PBRX	545	6,818	INKP	16,800	3,797,300	PGAS	1,565	-7,106,400																					
TLKM	3,860	6,318	RALS	1,330	2,969,300	MNCN	910	-7,039,900																					
IMAS	2,460	5,840	SSMS	1,290	2,629,400	APLN	156	-7,019,300																					

PT Telekomunikasi Indonesia Persero Tbk

(TLKM) β :

0.85 Price : 3,860 BF: 3,760-3,710

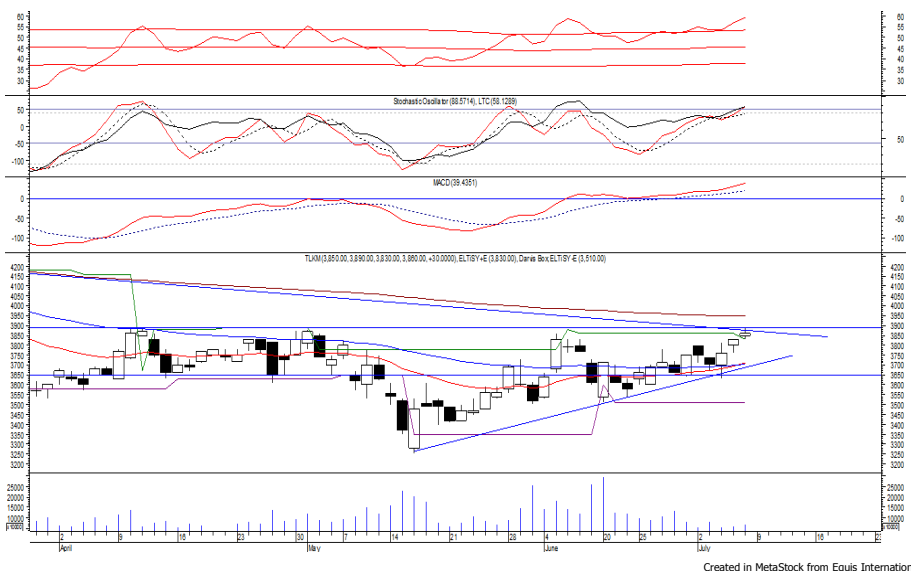

TLKM mampu ditutup menguat pada perdagangan akhir pekan kemarin berada di level IDR 3,860.

Harga juga sempat menguji resistance level IDR 3,890, namun belum mampu melewatinya. Hal tersebut berpotensi membawa harga mengalami koreksi dan bergerak menuju support level IDR 3,760 hingga IDR 3,710.

Stochastic juga mulai memasuki wilayah overbought.

- Rekomendasi** : Sell on Strength
- Exit Level** : 3,890-3,860
- Bottom Fishing** : 3,760-3,710
- Buy Back** : 3,930

PT J Resources Asia Pasific Tbk

(PSAB) β : 0.70 Price : 210 TP: 226-240



PSAB kembali ditutup menguat pada perdagangan sebelumnya berada di IDR 210.

Harga tampak sedang bergerak melewati resistance level yang berada di IDR 200, di mana berpeluang untuk berlanjut menuju level berikutnya di IDR 226 hingga IDR 240.

RSI mulai bergerak meninggalkan wilayah oversold dan berpeluang membara harga menguat.

Rekomendasi : Trading Buy
Entry Level : 204-210
Take Profit : 226-240
Stop Loss : 198

PT Pakuwon Jati Tbk

(PWON) β : 1.13 Price : 560 TP: 580-590

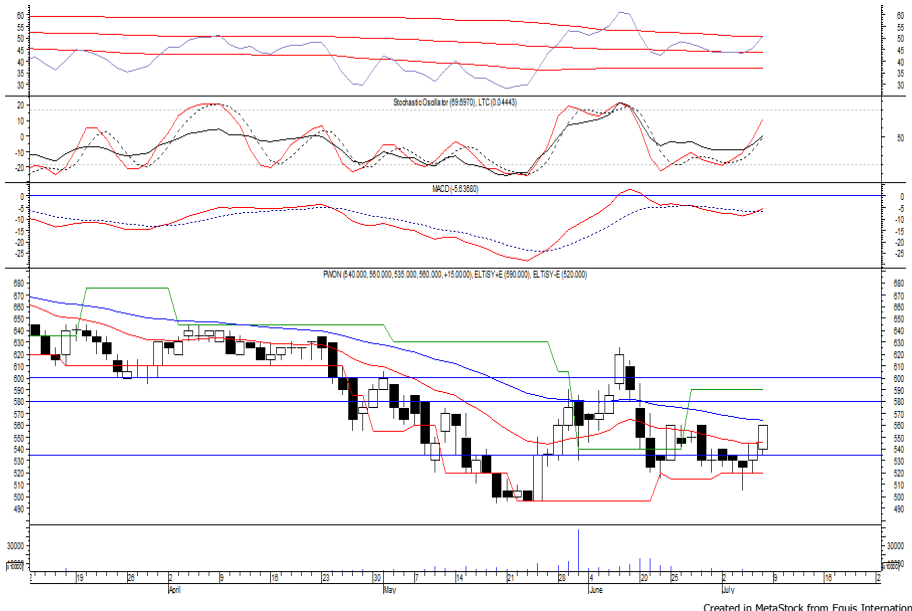

PWON mampu ditutup menguat pada perdagangan akhir pekan kemarin, setelah sempat di buka melemah.

Harga tampak sedang bergerak melewati resistance level yang berada di IDR 540, di mana berpeluang untuk berlanjut level berikutnya di IDR 580 hingga IDR 590.

MACD yang mengalami golden cross memberikan peluang untuk menguat. Kecuali harga melemah hingga di bawah IDR 540.

Rekomendasi : Trading Buy
Entry Level : 550-560
Take Profit : 580-590
Stop Loss : 530

PT United Tractors Tbk

(UNTR) β : 1.12 Price : 33,575 TP: 34,550-34,800



UNTR ditutup menguat pada perdagangan sebelumnya berada di level IDR 33,575.

Harga tampak sedang bergerak melewati EMA 20, di mana berpeluang untuk melanjutkan penguatannya menuju resistance level IDR 34,550 hingga IDR 34,800.

MACD yang mengindikasikan terjadinya golden cross memberikan peluang untuk menguat.

- Rekomendasi** : Trading Buy
- Entry Level** : 33,400-33,600
- Take Profit** : 34,550-34,800
- Stop Loss** : 32,850

PT Vale Indonesia Tbk

(INCO) β : 1.08 Price : 4,060 BF: 3,930-3,810

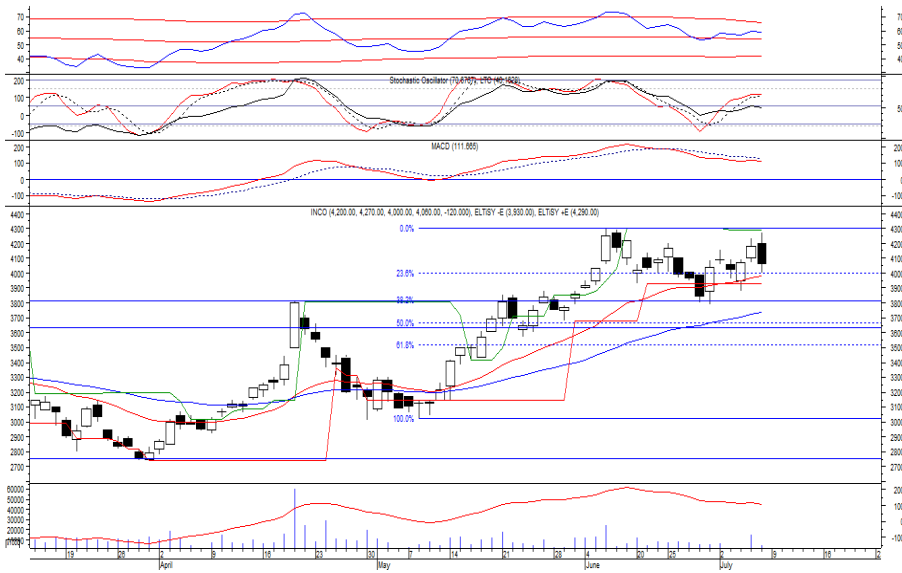

Sempat dibuka menguat di awal perdagangan akhir pekan kemarin, INCO akhirnya ditutup melemah di IDR 4,060.

Harga juga sempat menguji resistance level IDR 4,300, namun belum mampu melewatinya. Hal tersebut berpotensi membawa harga kembali melemah menuju support level IDR 3,930 hingga IDR 3,810.

Formasi *bearish engulfing* pada candle berpotensi membawa harga melemah.

- Rekomendasi** : Sell on Strength
- Exit Level** : 4,200-4,130
- Bottom Fishing** : 3,930-3,810
- Buy Back** : 4,310

Keterangan:

- Speculative Buy** : Harga menyentuh support, harga dapat saja meneruskan pelemahan, tetapi berpotensi rebound jika harga gagal break support.
 - Buy** : Harga bergerak rebound meninggalkan support level.
 - Trading Buy** : Harga masih berpotensi naik, tetapi sudah mendekati resistance level.
 - Sell** : Harga telah mencapai resistance level.
- Rekomendasi berdasarkan candlestick berlaku sampai 5 atau 8 hari ke depan (maksimal 10 hari), selebihnya dapat diartikan bahwa formasi candlestick gagal.

Research Division

Danny Eugene	Strategist, Construction, Cement, Automotive	danny.eugene@megasekuritas.id	+62 21 7917 5599	62431
Helen Vincentia	Consumer Goods, Retail	helen.vincentia@megasekuritas.id	+62 21 7917 5599	62035
Fikri Syaryadi	Banking, Telco, Transportation	fikri@megasekuritas.id	+62 21 7917 5599	62035
Adrian M. Priyatna	Property, Hospital	adrian@megasekuritas.id	+62 21 7917 5599	62425
Qolbie Ardie	Economist	qolbie@megasekuritas.id	+62 21 7917 5599	62143
Fadlillah Qudsi	Technical Analyst	fadlillah.qudsi@megasekuritas.id	+62 21 7917 5599	62035

Retail Equity Sales Division

Hendry Kuswari	Head of Sales, Trading & Dealing	hendry@megasekuritas.id	+62 21 7917 5599	62038
Dewi Suryani	Retail Equity Sales	dewi.suryani@megasekuritas.id	+62 21 7917 5599	62441
Brema Setyawan	Retail Equity Sales	brema.setyawan@megasekuritas.id	+62 21 7917 5599	62126
Ety Sulistyowati	Retail Equity Sales	ety.sulistyowati@megasekuritas.id	+62 21 7917 5599	62408
Fadel M. Iqbal	Retail Equity Sales	fadel@megasekuritas.id	+62 21 7917 5599	62164
Andri Sumarno	Retail Equity Sales	andri@megasekuritas.id	+62 21 7917 5599	62045
Harini Citra	Retail Equity Sales	harini@megasekuritas.id	+62 21 7917 5599	62161
Syaifathir Muhammad	Retail Equity Sales	fathir@megasekuritas.id	+62 21 7917 5599	62179

Corporate Equity Sales Division

Rachmadian Iskandar Z	Corporate Equity Sales	rachmadian@megasekuritas.id	+62 21 7917 5599	62402
Ratna Wijayanti	Corporate Equity Sales	ratna.wijayanti@megasekuritas.id	+62 21 7917 5599	62055
Reza Mahendra	Corporate Equity Sales	reza.mahendra@megasekuritas.id	+62 21 7917 5599	62409

Fixed Income Sales & Trading

Tel. +62 7917 5559-62 Fax. +62 21 7917 5965

Investment Banking

Tel. +62 21 7917 5599 Fax. +62 21 7919 3900

Kantor Pusat

Menara Bank Mega Lt. 2
 Jl. Kapt P. Tendean, Kav 12-14 A
 Jakarta Selatan 12790

Pondok Indah

Plaza 5 Pondok Indah Blok D No. 15 Lt. 2
 Jl. Margaguna Raya Pondok Indah
 Jakarta Selatan

Kelapa Gading

Ruko Gading Bukit Indah Lt.2
 Jl. Bukit Gading Raya Blok A No. 26, Kelapa Gading
 Jakarta Utara - 14240

DISCLAIMER

This Document is for information only and for the use of the recipient. It is not to be reproduced or copied or made available to others. Under no circumstances is it to be considered as an offer to sell or solicitation to buy any security. Any recommendation contained in this report may not be suitable for all investors and strictly a personal view and should not be used as a sole judgment for investment. Moreover, although the information contained herein has been obtained from sources believed to be reliable, its accuracy, completeness and reliability cannot be guaranteed. All rights reserved by PT Mega Capital Sekuritas.