

Indeks Harga Saham Gabungan (IHSG)

Range : 5,755 — 5,935

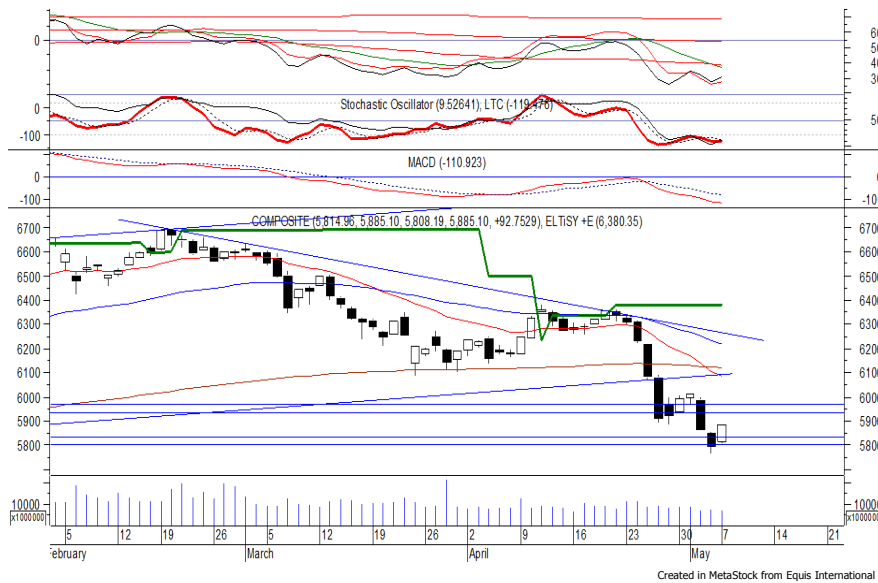

IHSG ditutup menguat pada perdagangan kemarin berada di level 5,885.

Indeks berpeluang untuk dapat melanjutkan penguatannya dan bergerak menuju resistance level 5,935.

Stochastic yang mengindikasikan terjadinya bullish crossover memberikan peluang untuk menguat. Namun jika indeks berbalik melemah maka berpotensi menguji support level 5,755.

Hari ini diperkirakan indeks bergerak fluktuatif cenderung menguat terbatas.

Level	Support	Resistance
I	5,755	5,935
II	5,720	5,970
III	5,695	6,010

Top Active			Top Foreign Buy			Top Foreign Sell			Top Leading																				
Code	Close	Freq	Code	Close	Volume	Code	Close	Volume	Code	IDX Pts	Chg (%)																		
ESTI	98	36,514	BRMS	70	20,550,000	ADRO	1,710	-66,852,243	HMSP	28.2	8.2																		
ADRO	1,710	12,239	HMSP	3,550	17,973,300	TLKM	3,800	-24,477,376	UNVR	17.5	5.6																		
BBRI	3,050	10,619	PTPP	2,190	9,162,900	PGAS	1,890	-17,850,300	BMRI	7.3	2.6																		
IMAS	2,890	9,044	TRAM	338	7,626,500	BKSL	164	-17,385,300	TLKM	6.3	1.9																		
DSFI	123	8,018	PNLF	236	6,958,000	ACES	1,300	-11,736,800	BBCA	6.0	1.3																		
TRAM	338	7,031	DMAS	156	6,709,000	MYRX	136	-11,726,600	Top Lagging <table border="1"> <thead> <tr> <th>Code</th> <th>IDX Pts</th> <th>Chg (%)</th> </tr> </thead> <tbody> <tr> <td>ASII</td> <td>-6.4</td> <td>-2.4</td> </tr> <tr> <td>UNTR</td> <td>-2.8</td> <td>-2.5</td> </tr> <tr> <td>BBNI</td> <td>-2.5</td> <td>-2.0</td> </tr> <tr> <td>SMBR</td> <td>-0.9</td> <td>-2.7</td> </tr> <tr> <td>PGAS</td> <td>-0.9</td> <td>-2.1</td> </tr> </tbody> </table>			Code	IDX Pts	Chg (%)	ASII	-6.4	-2.4	UNTR	-2.8	-2.5	BBNI	-2.5	-2.0	SMBR	-0.9	-2.7	PGAS	-0.9	-2.1
Code	IDX Pts	Chg (%)																											
ASII	-6.4	-2.4																											
UNTR	-2.8	-2.5																											
BBNI	-2.5	-2.0																											
SMBR	-0.9	-2.7																											
PGAS	-0.9	-2.1																											
BBTN	2,890	6,858	BBRI	3,050	5,808,447	WIKA	1,355	-10,548,700																					
POLY	187	6,544	BJTM	705	3,484,200	BBNI	7,325	-8,891,000																					
TLKM	3,800	6,454	GJTL	870	2,931,500	ASII	7,075	-8,550,400																					
BBCA	22,300	6,286	BEST	258	2,680,200	IMAS	2,890	-6,270,800																					

PT Delta Dunia Makmur Tbk (DOID)

β : 1.37 Price : 900 TP: 945



DOID pada perdagangan sebelumnya ditutup menguat berada di level IDR 900.

Harga berpeluang untuk melanjutkan rebound setelah belum mampu melewati support level IDR 875, di mana berpeluang menuju resistance level IDR 945. RSI mulai bergerak meninggalkan wilayah oversold dan berpeluang menguat. Kecuali harga melemah di bawah IDR 875.

Rekomendasi : Speculative Buy
Entry Level : 890-900
Take Profit : 945
Stop Loss : 870

PT Bank Mandiri Persero Tbk

(BMRI) β :

1.38 Price : 6,800

TP: 7,050-7,150



BMRI mampu ditutup menguat pada perdagangan kemarin berada di level IDR 6,800.

Harga tampak sedang mencoba untuk bertahan di atas support level IDR 6,600, di mana berpotensi melanjutkan rebound menuju resistance level IDR 7,050 hingga IDR 7,150.

Namun jika harga berbalik melemah, dapat menguji kembali support level tersebut di atas.

Rekomendasi : Speculative Buy
Entry Level : 6,700-6,800
Take Profit : 7,050-7,150
Stop Loss : 6,550

PT Adaro Energy Tbk

(ADRO) β :

1.38 Price : 1,710

TP: 1,775-1,810

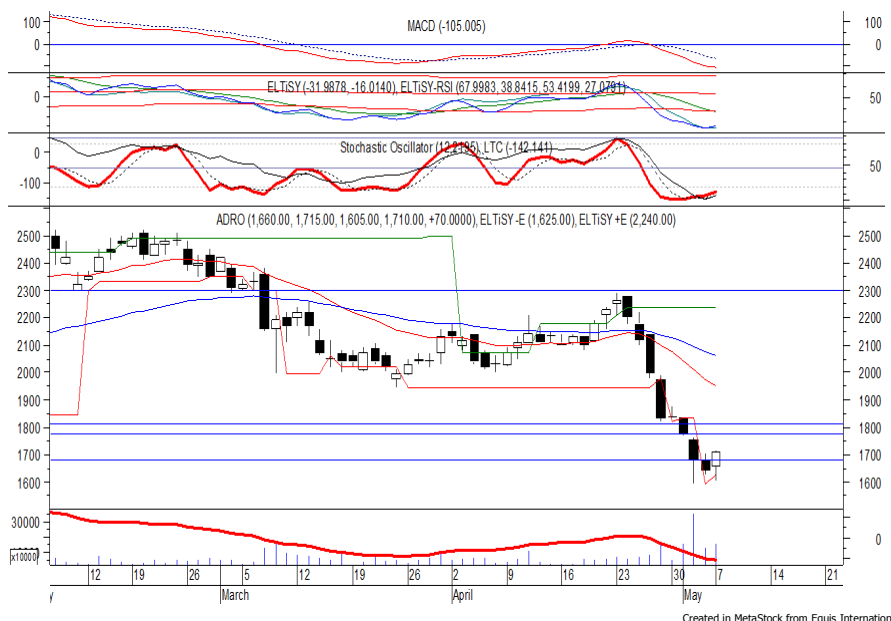

ADRO pada perdagangan kemarin ditutup menguat berada di level IDR 1,710.

Penguatan yang terjadi, praktis mengakhiri pelemahan selama lebih dari sepekan terakhir, dan berpotensi untuk berlanjut menuju resistance level IDR 1,775 hingga IDR 1,810.

Stochastic yang mengalami bullish cross-over di wilayah oversold memberikan peluang untuk menguat. Kecuali harga berbalik melemah hingga di bawah IDR 1,675.

Rekomendasi : Speculative Buy
Entry Level : 1,695-1,710
Take Profit : 1,775-1,810
Stop Loss : 1,670

PT Hanjaya Mandala Sampoerna Tbk

(HMSP) β :

1.32 Price : 3,550

TP: 3,690-3,770

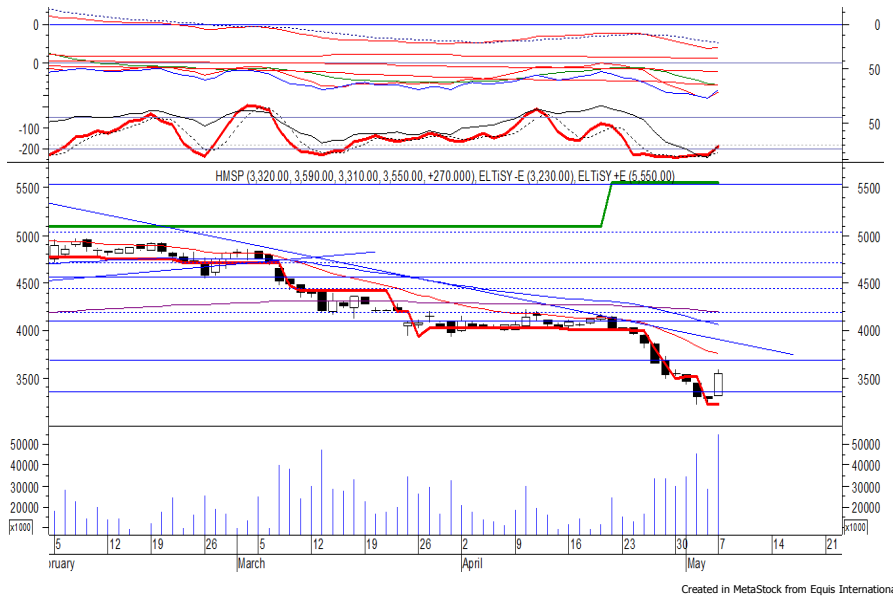

HMSP ditutup menguat pada perdagangan kemarin sekaligus mengakhiri pelemahan yang terjadi selama 2 pekan terakhir.

Harga berpeluang untuk dapat melanjutkan penguatannya menuju resistance level IDR 3,690 hingga IDR 3,770.

Stochastic mulai bergerak meninggalkan wilayah oversold dan berpeluang menguat. Kecuali harga berbalik melemah di bawah IDR 3,460.

Rekomendasi : Trading Buy
Entry Level : 3,500-3,550
Take Profit : 3,690-3,770
Stop Loss : 3,450

PT Barito Pacific Tbk

(BRPT) β :

0.64 Price : 2,330

TP: 2,410

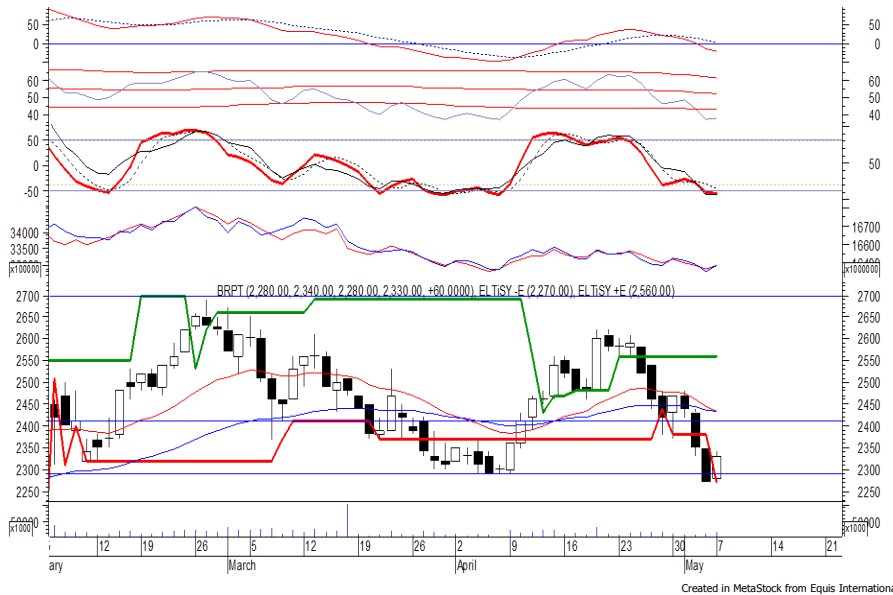

BRPT ditutup menguat pada perdagangan kemarin berada di level IDR 2,330.

Harga berpeluang untuk dapat melanjutkan penguatannya menuju resistance level IDR 2,410.

Candle yang membentuk formasi *bullish harami* memberikan peluang terjadinya penguatan.

Kecuali harga berbalik melemah hingga di bawah IDR 2,270.

Rekomendasi : Speculative Buy
Entry Level : 2,300-2,330
Take Profit : 2,410
Stop Loss : 2,260

Keterangan:

Speculative Buy : Harga menyentuh support, harga dapat saja meneruskan pelemahan, tetapi berpotensi rebound jika harga gagal break support.

Buy : Harga bergerak rebound meninggalkan support level.

Trading Buy : Harga masih berpotensi naik, tetapi sudah mendekati resistance level.

Sell : Harga telah mencapai resistance level.

Rekomendasi berdasarkan candlestick berlaku sampai 5 atau 8 hari ke depan (maksimal 10 hari), selebihnya dapat diartikan bahwa formasi candlestick gagal.

Research Division

Danny Eugene	Strategist, Construction, Cement, Automotive	danny.eugene@megasekuritas.id	+62 21 7917 5599	62431
Helen Vincentia	Consumer Goods, Retail	helen.vincentia@megasekuritas.id	+62 21 7917 5599	62035
Fikri Syaryadi	Banking, Telco, Transportation	fikri@megasekuritas.id	+62 21 7917 5599	62035
Adrian M. Priyatna	Property, Hospital	adrian@megasekuritas.id	+62 21 7917 5599	62425
Novilya Wiyatno	Mining, Media, Plantation	novilya@megasekuritas.id	+62 21 7917 5599	62425
Qolbie Ardie	Economist	qolbie@megasekuritas.id	+62 21 7917 5599	62143
Fadlillah Qudsi	Technical Analyst	fadlillah.qudsi@megasekuritas.id	+62 21 7917 5599	62035

Retail Equity Sales Division

Hendry Kuswari	Head of Sales, Trading & Dealing	hendry@megasekuritas.id	+62 21 7917 5599	62038
Dewi Suryani	Retail Equity Sales	dewi.suryani@megasekuritas.id	+62 21 7917 5599	62441
Brema Setyawan	Retail Equity Sales	brema.setyawan@megasekuritas.id	+62 21 7917 5599	62126
Ety Sulistyowati	Retail Equity Sales	ety.sulistyowati@megasekuritas.id	+62 21 7917 5599	62408
Fadel M. Iqbal	Retail Equity Sales	fadel@megasekuritas.id	+62 21 7917 5599	62164
Andri Sumarno	Retail Equity Sales	andri@megasekuritas.id	+62 21 7917 5599	62045
Harini Citra	Retail Equity Sales	harini@megasekuritas.id	+62 21 7917 5599	62161
Syaifathir Muhammad	Retail Equity Sales	fathir@megasekuritas.id	+62 21 7917 5599	62179

Corporate Equity Sales Division

Rachmadian Iskandar Z	Corporate Equity Sales	rachmadian@megasekuritas.id	+62 21 7917 5599	62402
Ratna Wijayanti	Corporate Equity Sales	ratna.wijayanti@megasekuritas.id	+62 21 7917 5599	62055
Reza Mahendra	Corporate Equity Sales	reza.mahendra@megasekuritas.id	+62 21 7917 5599	62409

Fixed Income Sales & Trading

Tel. +62 7917 5559-62 Fax. +62 21 7917 5965

Investment Banking

Tel. +62 21 7917 5599 Fax. +62 21 7919 3900

Kantor Pusat

Menara Bank Mega Lt. 2
 Jl. Kapt P. Tendean, Kav 12-14 A
 Jakarta Selatan 12790

Pondok Indah

Plaza 5 Pondok Indah Blok D No. 15 Lt. 2
 Jl. Margaguna Raya Pondok Indah
 Jakarta Selatan

Kelapa Gading

Ruko Gading Bukit Indah Lt.2
 Jl. Bukit Gading Raya Blok A No. 26, Kelapa Gading
 Jakarta Utara - 14240

DISCLAIMER

This Document is for information only and for the use of the recipient. It is not to be reproduced or copied or made available to others. Under no circumstances is it to be considered as an offer to sell or solicitation to buy any security. Any recommendation contained in this report may not be suitable for all investors and strictly a personal view and should not be used as a sole judgment for investment. Moreover, although the information contained herein has been obtained from sources believed to be reliable, its accuracy, completeness and reliability cannot be guaranteed. All rights reserved by PT Mega Capital Sekuritas.