

Indeks Harga Saham Gabungan

(IHSG)

Range : 6,275 — 6,335



IHSG kembali ditutup melemah pada perdagangan kemarin berada di level 6,308. Indeks tampak sedang mengalami konsolidasi dan berpotensi untuk berlanjut menuju support level 6,275.

Stochastic bergerak cenderung melemah, akan tetapi MACD berpeluang menghambat laju pelemahan indeks yang jika berbalik menguat dapat menguji resistance level 6,335.

Hari ini diperkirakan indeks bergerak fluktuatif cenderung melemah terbatas.

Level	Support	Resistance
I	6,275	6,335
II	6,245	6,370
III	6,215	6,400

Top Active			Top Foreign Buy			Top Foreign Sell			Top Leading		
Code	Close	Freq	Code	Close	Volume	Code	Close	Volume	Code	IDX Pts	Chg (%)
LMAS	78	35,916	BNBR	50	72,500,000	BBRI	3,580	-63,948,297	TKIM	2.6	10.5
HELI	258	17,469	PWON	625	6,417,800	SRIL	342	-39,400,000	UNTR	2.5	2.0
SUGI	50	11,968	TLKM	3,750	6,070,240	VIVA	370	-34,109,700	MEGA	1.2	5.9
BMTR	585	9,112	BWPT	294	5,827,100	PGAS	2,250	-24,379,600	IMAS	1.2	23.7
IMAS	2,450	8,250	DMAS	181	4,959,100	RAJA	665	-19,794,800	TLKM	0.9	0.3
TKIM	9,725	7,963	ENRG	242	4,597,600	PNLF	256	-15,618,100	Top Lagging		
PGAS	2,250	6,898	ERAA	1,320	4,256,100	BMRI	8,000	-15,520,800	Code	IDX Pts	Chg (%)
ADRO	2,260	6,142	PTBA	3,350	4,021,000	MNCN	1,410	-14,575,300	BBRI	-8.8	-2.2
WSBP	426	5,772	SMRA	1,010	2,653,500	MIKA	1,930	-11,397,700	BBCA	-4.4	-0.9
TLKM	3,750	5,540	MEDC	1,265	2,257,700	BBNI	8,725	-11,350,200	ASII	-3.6	-1.3
									GGRM	-3.0	-2.3
									KLBF	-2.9	-4.4

PT Erajaya Swasembada Tbk

(ERAA) β :

0.94

Price :

1,320

TP:

1,380-1,400

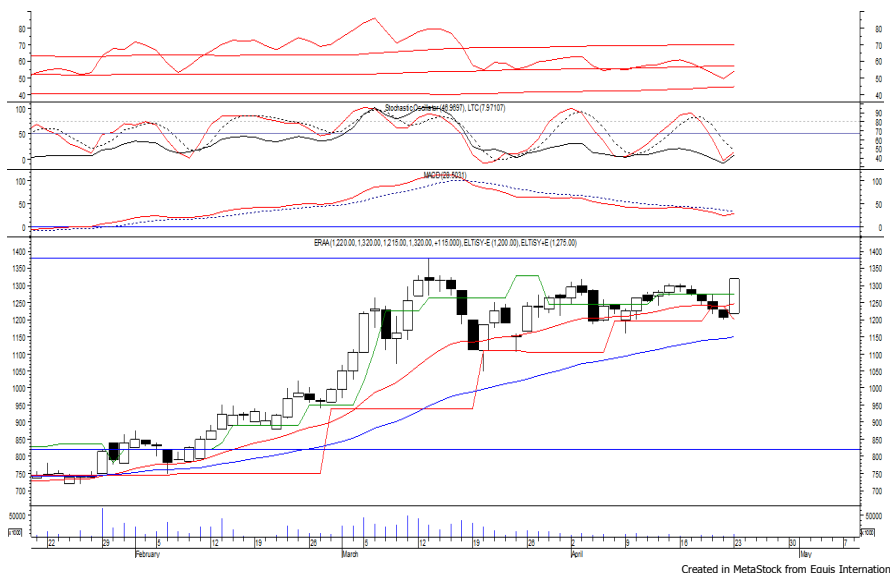

ERAA mampu ditutup menguat pada perdagangan kemarin berada di level IDR 1,320.

Harga tampak belum mampu untuk melewati support level IDR 1,195, di mana berpeluang untuk berlanjut menuju resistance level IDR 1,380 hingga IDR 1,400.

Stochastic yang mengindikasikan terjadinya bullish crossover memberikan peluang untuk menguat.

- Rekomendasi** : Trading Buy
- Entry Level** : 1,305-1,320
- Take Profit** : 1,380-1,400
- Stop Loss** : 1,275

PT Indika Energy Tbk

(INDY) β : 1.15 Price : 3,630 TP: 3,720-3,750

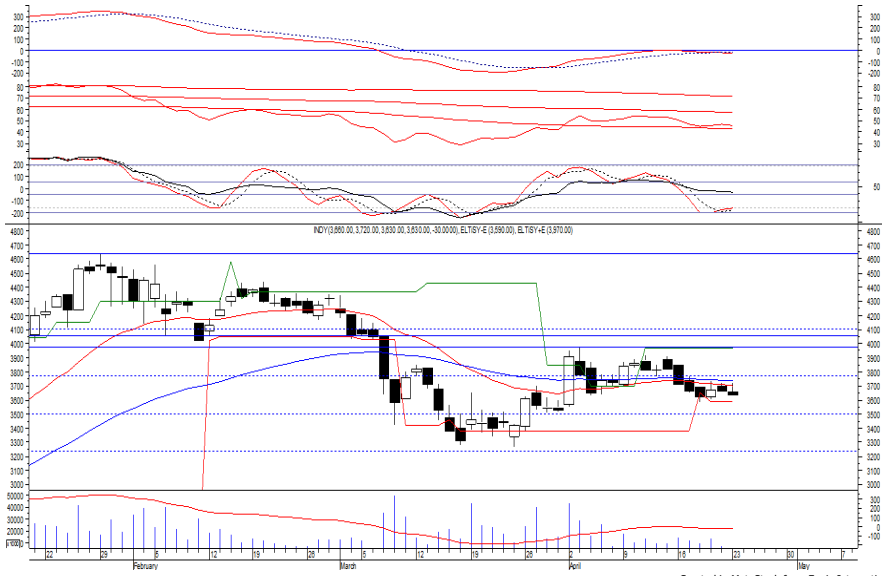

INDY ditutup melemah pada perdagangan kemarin berada di level IDR 3,630.

Harga berpotensi untuk menguji support level yang berada di IDR 3,590, yang jika mampu bertahan di (atas) level tersebut, maka berpotensi untuk rebound menuju resistance level IDR 3,720 hingga IDR 3,750.

Stochastic yang mengalami bullish crossover memberikan peluang untuk menguat. Kecuali harga berbalik

- Rekomendasi** : Buy on Weakness
- Entry Level** : 3,590-3,610
- Take Profit** : 3,720-3,750
- Stop Loss** : 3,550

PT Summarecon Agung Tbk

(SMRA) β : 1.33 Price : 1,010 BF: 970-950

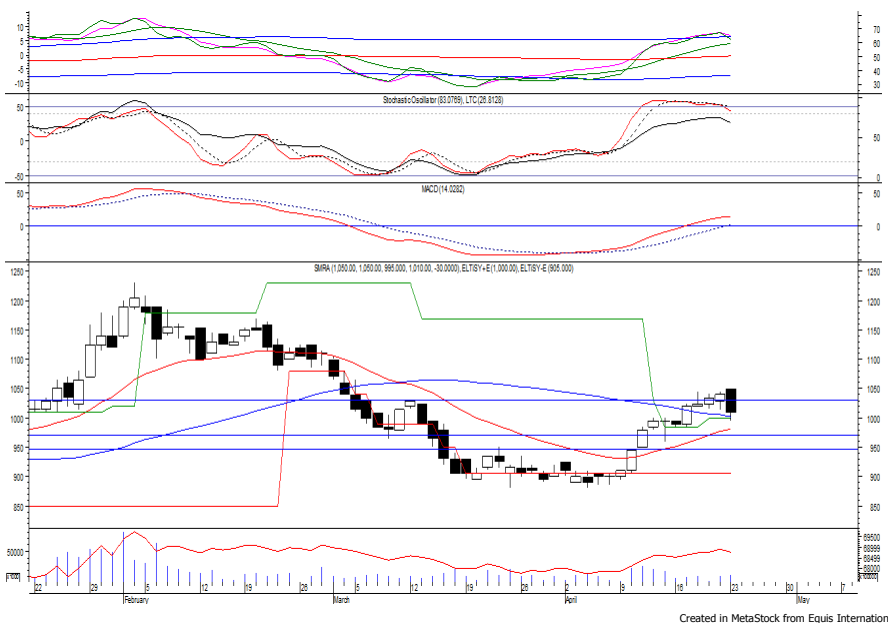

SMRA sempat dibuka menguat di awal perdagangan kemarin, namun akhirnya ditutup melemah berada di level IDR 1,010.

Harga berpotensi untuk kembali melanjutkan pelemahannya setelah belum mampu bertahan di atas support level IDR 1,030, di mana berpotensi menuju support level yang berada di IDR 970 hingga IDR 950.

Stochastic juga mengalami bearish crossover dan mulai bergerak meninggalkan overbought area.

- Rekomendasi** : Sell on Strength
- Exit Level** : 1,035-1,020
- Bottom Fishing** : 970-950
- Buy Back** : 1,060

PT Global Mediacom Tbk

(BMTR) β : 1.01 Price : 585 TP: 610-625

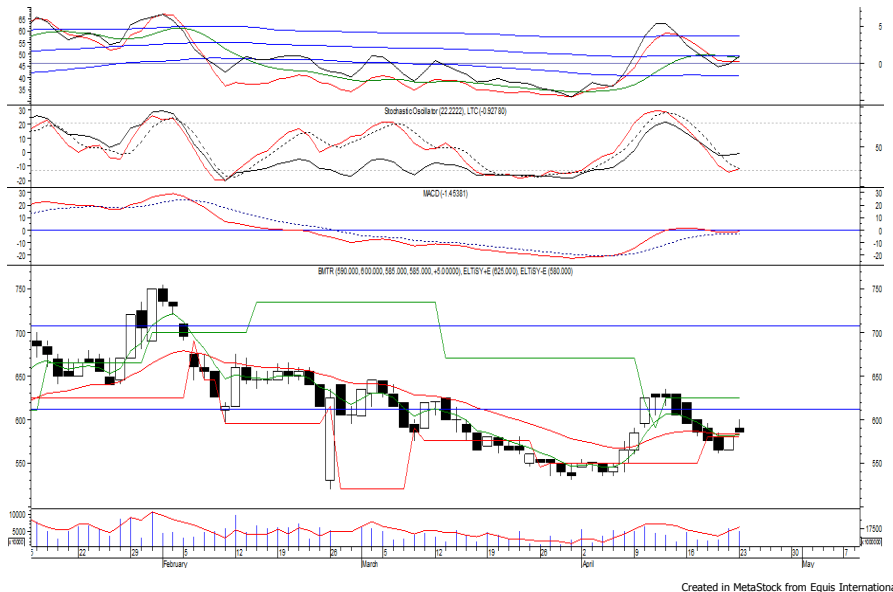

BMTR ditutup menguat pada perdagangan kemarin berada di level IDR 585.

Harga berpeluang untuk dapat melanjutkan rebound setelah mampu bergerak kembali di atas EMA 20 dan/ atau resistance level IDR 580.

Stochastic yang mengindikasikan terjadinya bullish crossover memberikan peluang untuk menguat.

Kecuali harga berbalik melemah hingga

Rekomendasi : Speculative Buy
Entry Level : 575-585
Take Profit : 610-625
Stop Loss : 555

PT Barito Pacific Tbk

(BRPT) β : 0.48 Price : 2,580 TP: 2,660-2,690

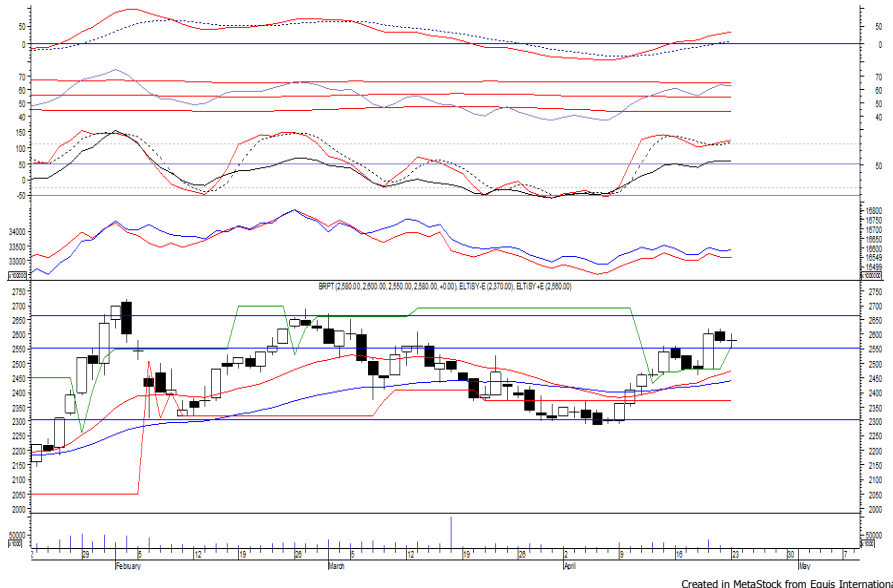

BRPT pada perdagangan kemarin ditutup bertahan di level IDR 2,580.

Harga tampak sedang mencoba untuk bertahan di atas support level IDR 2,560, di mana berpeluang untuk rebound menuju resistance level IDR 2,660 hingga IDR 2,690.

MACD berada pada kecenderungan naik dan berpeluang membawa harga menguat. Akan tetapi jika harga berbalik melemah, dapat menguji support level IDR 2,480.

Rekomendasi : Speculative Buy
Entry Level : 2,560-2,580
Take Profit : 2,660-2,690
Stop Loss : 2,520

Keterangan:

Speculative Buy : Harga menyentuh support, harga dapat saja meneruskan pelemahan, tetapi berpotensi rebound jika harga gagal break support.

Buy : Harga bergerak rebound meninggalkan support level.

Trading Buy : Harga masih berpotensi naik, tetapi sudah mendekati resistance level.

Sell : Harga telah mencapai resistance level.

Rekomendasi berdasarkan candlestick berlaku sampai 5 atau 8 hari ke depan (maksimal 10 hari), selebihnya dapat diartikan bahwa formasi candlestick gagal.

Research Division

Danny Eugene	Strategist, Construction, Cement, Automotive	danny.eugene@megasekuritas.id	+62 21 7917 5599	62431
Helen Vincentia	Consumer Goods, Retail	helen.vincentia@megasekuritas.id	+62 21 7917 5599	62035
Fikri Syaryadi	Banking, Telco, Transportation	fikri@megasekuritas.id	+62 21 7917 5599	62035
Adrian M. Priyatna	Property, Hospital	adrian@megasekuritas.id	+62 21 7917 5599	62425
Novilya Wiyatno	Mining, Media, Plantation	novilya@megasekuritas.id	+62 21 7917 5599	62425
Qolbie Ardie	Economist	qolbie@megasekuritas.id	+62 21 7917 5599	62143
Fadlillah Qudsi	Technical Analyst	fadlillah.qudsi@megasekuritas.id	+62 21 7917 5599	62035

Retail Equity Sales Division

Hendry Kuswari	Head of Sales, Trading & Dealing	hendry@megasekuritas.id	+62 21 7917 5599	62038
Dewi Suryani	Retail Equity Sales	dewi.suryani@megasekuritas.id	+62 21 7917 5599	62441
Brema Setyawan	Retail Equity Sales	brema.setyawan@megasekuritas.id	+62 21 7917 5599	62126
Ety Sulistyowati	Retail Equity Sales	ety.sulistyowati@megasekuritas.id	+62 21 7917 5599	62408
Fadel M. Iqbal	Retail Equity Sales	fadel@megasekuritas.id	+62 21 7917 5599	62164
Andri Sumarno	Retail Equity Sales	andri@megasekuritas.id	+62 21 7917 5599	62045
Harini Citra	Retail Equity Sales	harini@megasekuritas.id	+62 21 7917 5599	62161
Syaifathir Muhammad	Retail Equity Sales	fathir@megasekuritas.id	+62 21 7917 5599	62179

Corporate Equity Sales Division

Rachmadian Iskandar Z	Corporate Equity Sales	rachmadian@megasekuritas.id	+62 21 7917 5599	62402
Ratna Wijayanti	Corporate Equity Sales	ratna.wijayanti@megasekuritas.id	+62 21 7917 5599	62055
Reza Mahendra	Corporate Equity Sales	reza.mahendra@megasekuritas.id	+62 21 7917 5599	62409

Fixed Income Sales & Trading

Tel. +62 7917 5559-62 Fax. +62 21 7917 5965

Investment Banking

Tel. +62 21 7917 5599 Fax. +62 21 7919 3900

Kantor Pusat

 Menara Bank Mega Lt. 2
 Jl. Kapt P. Tendean, Kav 12-14 A
 Jakarta Selatan 12790

Pondok Indah

 Plaza 5 Pondok Indah Blok D No. 15 Lt. 2
 Jl. Margaguna Raya Pondok Indah
 Jakarta Selatan

Kelapa Gading

 Ruko Gading Bukit Indah Lt.2
 Jl. Bukit Gading Raya Blok A No. 26, Kelapa Gading
 Jakarta Utara - 14240

DISCLAIMER

This Document is for information only and for the use of the recipient. It is not to be reproduced or copied or made available to others. Under no circumstances is it to be considered as an offer to sell or solicitation to buy any security. Any recommendation contained in this report may not be suitable for all investors and strictly a personal view and should not be used as a sole judgment for investment. Moreover, although the information contained herein has been obtained from sources believed to be reliable, its accuracy, completeness and reliability cannot be guaranteed. All rights reserved by PT Mega Capital Sekuritas.