

**Indeks Harga Saham Gabungan (IHSG)**

(IHSG)

Range : 6,280 — 6,345

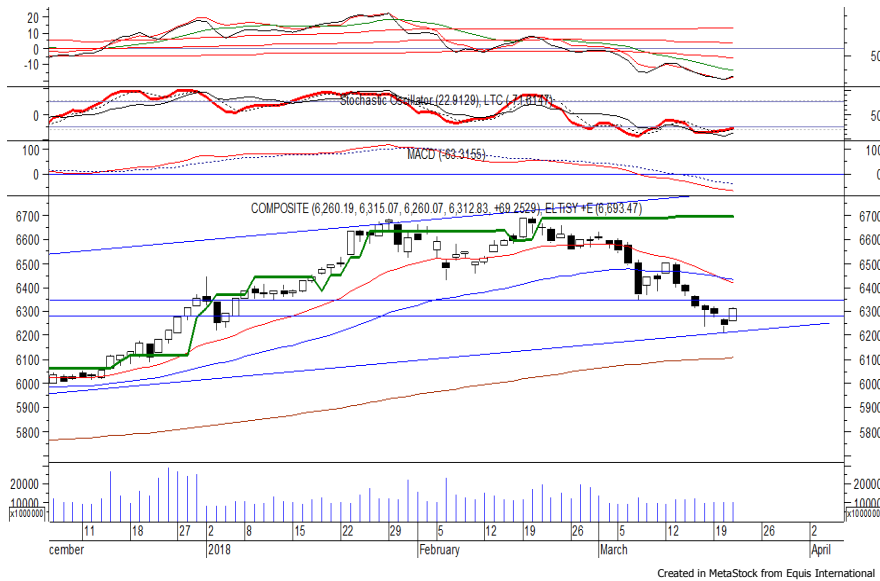

IHSG pada perdagangan kemarin ditutup menguat sekaligus mengakhiri pelemahan yang terjadi selama lebih dari sepekan terakhir.

Indeks berpeluang untuk dapat melanjutkan penguatannya setelah belum mampu melewati support level equidistant channel, di mana berpeluang menuju resistance level 6,345. Stochastic yang mengalami bullish crossover memberikan peluang untuk menguat. Hari ini diperkirakan indeks bergerak fluktuatif cenderung menguat terbatas.

Level	Support	Resistance
I	6,280	6,345
II	6,245	6,375
III	6,215	6,405

Top Active			Top Foreign Buy			Top Foreign Sell			Top Leading		
Code	Close	Freq	Code	Close	Volume	Code	Close	Volume	Code	IDX Pts	Chg (%)
PBRX	496	17,741	ARNA	334	20,280,500	WSBP	438	-53,460,300	UNVR	8.7	2.6
TLKM	3,710	8,843	ENRG	268	18,422,000	ADRO	2,040	-38,255,741	BBRI	7.7	1.9
POLY	198	8,210	BKSL	204	16,603,000	ASII	7,300	-30,841,600	TLKM	4.5	1.4
BBRI	3,810	7,880	SRIL	344	12,950,500	TLKM	3,710	-21,888,115	BMRI	4.1	1.2
INPC	87	7,835	MYRX	153	11,418,300	BMRI	8,200	-19,634,700	TPIA	3.6	3.9
CENT	120	7,593	BUMI	294	10,193,100	HMSP	4,210	-15,490,900	<b>Top Lagging</b>		
BUMI	294	6,930	TRAM	384	10,071,700	RALS	1,280	-15,285,000	Code	IDX Pts	Chg (%)
GOLL	101	6,697	PNLF	250	7,738,400	DEWA	55	-14,134,500	SMGR	-1.1	-1.9
WSBP	438	6,659	BSDE	1,780	6,530,900	BBNI	9,275	-12,838,100	ADRO	-0.9	-1.5
PNBS	101	6,142	INCO	3,090	4,379,700	SMRA	935	-11,672,300	INTP	-0.7	-1.2
									MEDC	-0.6	-3.0
									AMRT	-0.6	-2.6

**PT PP Persero Tbk**

(PTPP)  $\beta$  : 1.26 Price : 2,800 TP: 2,910-2,950

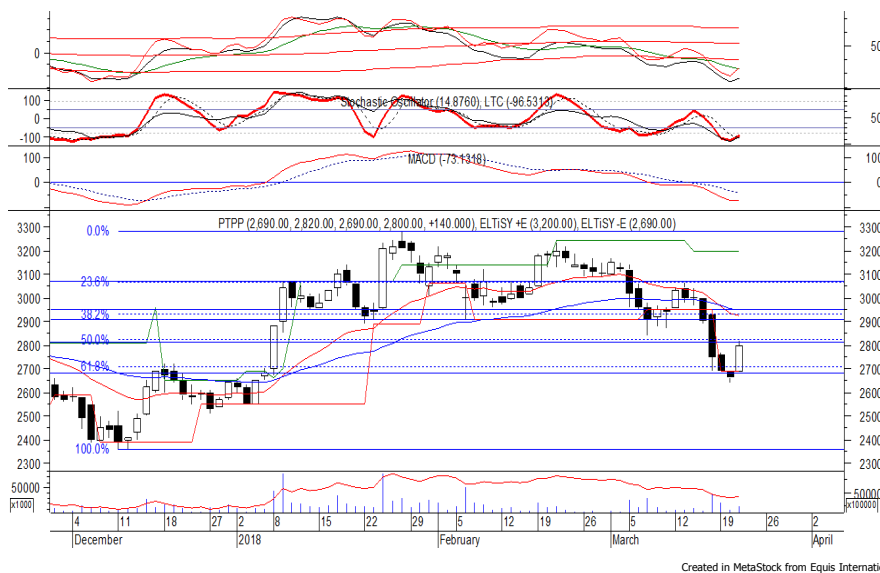

PTPP pada perdagangan kemarin ditutup menguat berada di level IDR 2,800.

Harga berpeluang untuk melanjutkan rebound yang terjadi dan bergerak menuju resistance level IDR 2,910 hingga IDR 2,950.

Stochastic yang mengindikasikan terjadinya bullish crossover memberikan peluang terjadinya penguatan. Kecuali harga melemah di bawah IDR 2,740.

- Rekomendasi** : Speculative Buy
- Entry Level** : 2,770-2,800
- Take Profit** : 2,910-2,950
- Stop Loss** : 2,730

## PT United Tractors Tbk

(UNTR)  $\beta$  :

1.25 Price : 32,400 TP: 33,375-33,900

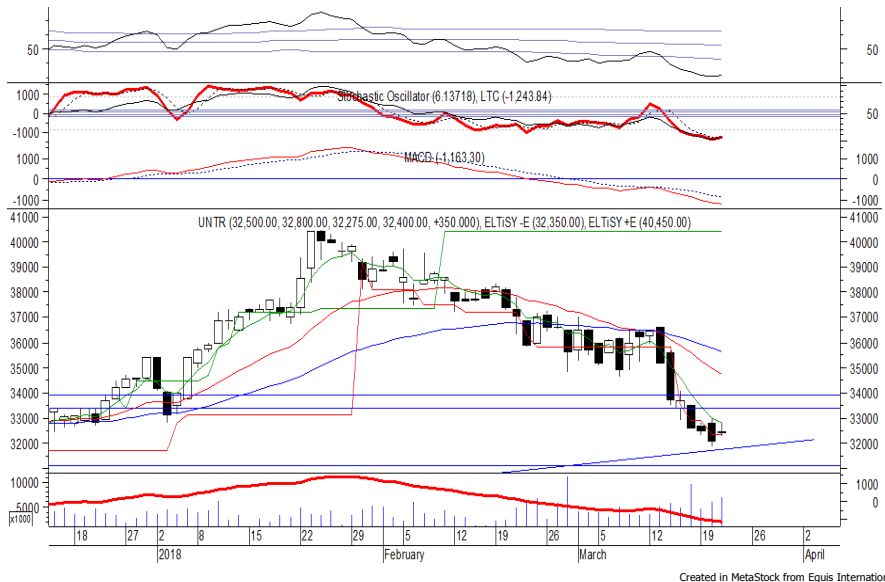

UNTR ditutup menguat pada perdagangan kemarin berada di level IDR 32,400.

Harga berpotensi untuk melanjutkan rebound yang terjadi dan bergerak menuju resistance level IDR 33,375 hingga IDR 33,900.

Stochastic yang mengindikasikan bullish crossover serta munculnya formasi *homing pigeon* pada candle memberikan peluang untuk menguat.

**Rekomendasi** : Speculative Buy  
**Entry Level** : 32,275-32,400  
**Take Profit** : 33,375-33,900  
**Stop Loss** : 32,000

## PT Timah Tbk

(TINS)  $\beta$  :

1.11 Price : 1,040 TP: 1,080-1,095

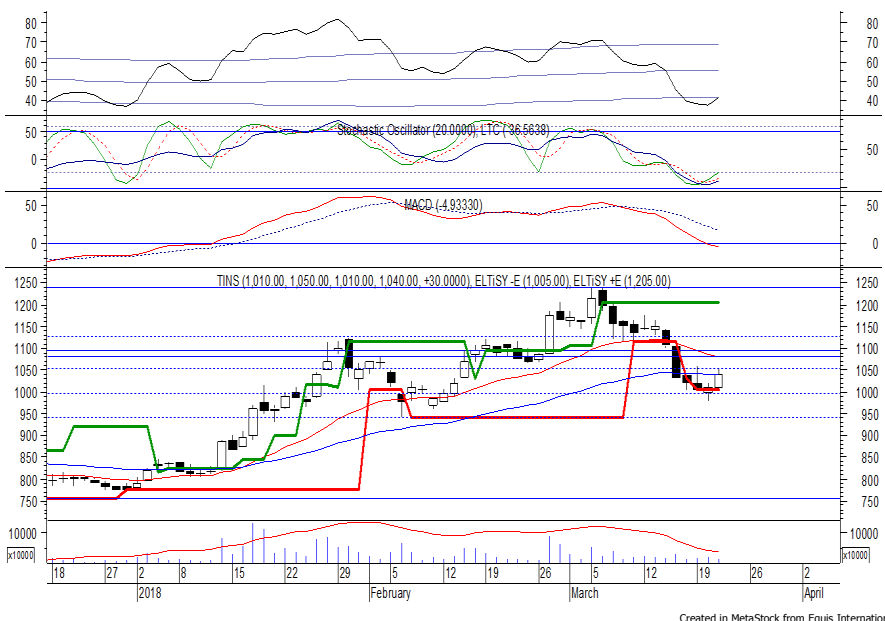

TINS kembali ditutup menguat pada perdagangan kemarin berada di level IDR 1,040.

Harga berpotensi untuk kembali melanjutkan penguatannya setelah belum mampu melewati support level IDR 990, di mana berpotensi menuju resistance level IDR 1,080 hingga IDR 1,095.

Stochastic yang mengalami bullish crossover di wilayah oversold memberikan peluang terjadinya penguatan.

**Rekomendasi** : Trading Buy  
**Entry Level** : 1,025-1,040  
**Take Profit** : 1,080-1,095  
**Stop Loss** : 1,010

## PT Adhi Karya Persero Tbk

(ADHI)  $\beta$  : 1.04 Price : 2,170 TP: 2,250-2,280

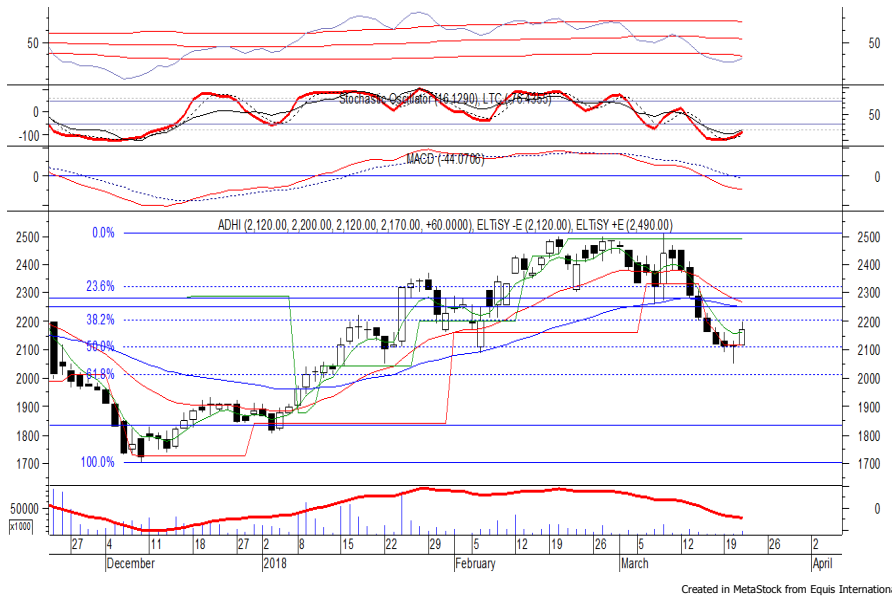

ADHI ditutup menguat pada perdagangan kemarin berada di level IDR 2,170.

Penguatan yang terjadi praktis menghentikan pelemahan selama lebih dari sepekan terakhir, di mana berpeluang untuk berlanjut menuju resistance level IDR 2,250 hingga IDR 2,280.

Stochastic yang mengalami bullish crossover di wilayah oversold memberikan peluang penguatan. Kecuali harga melemah di bawah IDR 2,120.

**Rekomendasi** : Speculative Buy  
**Entry Level** : 2,150-2,170  
**Take Profit** : 2,250-2,280  
**Stop Loss** : 2,110

## PT Aneka Tambang T

(ANTM)  $\beta$  : 0.99 Price : 835 TP: 860-875

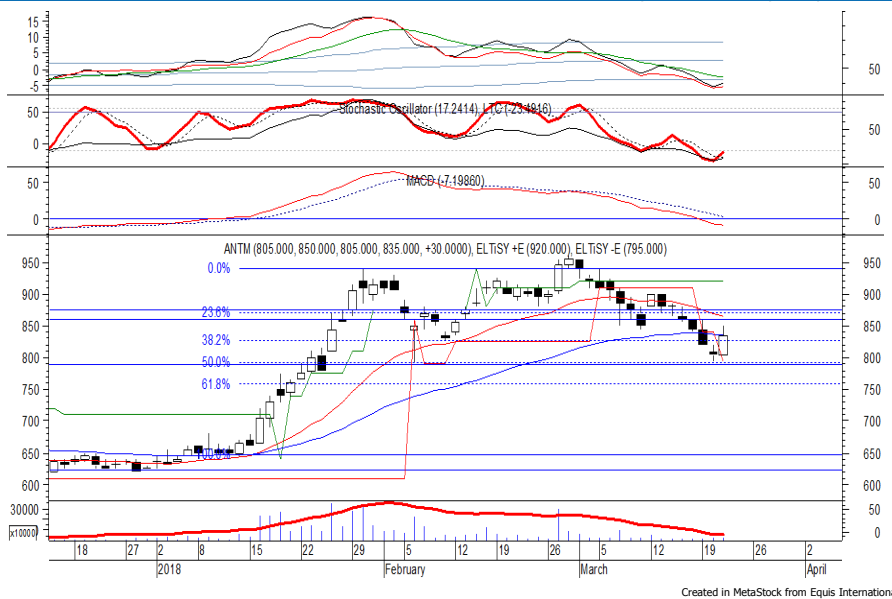

ANTM pada perdagangan kemarin mampu ditutup menguat berada di level IDR 835.

Harga tampak belum mampu untuk melewati support level yang berada di IDR 780, di mana berpeluang untuk berlanjut menuju resistance level IDR 860 hingga IDR 875.

Stochastic yang mengalami bullish crossover memberikan peluang untuk menguat. Kecuali harga berbalik melemah di bawah IDR 805.

**Rekomendasi** : Speculative Buy  
**Entry Level** : 820-835  
**Take Profit** : 860-875  
**Stop Loss** : 800

### Keterangan:

- Speculative Buy : Harga menyentuh support, harga dapat saja meneruskan pelemahan, tetapi berpotensi rebound jika harga gagal break support.
  - Buy : Harga bergerak rebound meninggalkan support level.
  - Trading Buy : Harga masih berpotensi naik, tetapi sudah mendekati resistance level.
  - Sell : Harga telah mencapai resistance level.
- Rekomendasi berdasarkan candlestick berlaku sampai 5 atau 8 hari ke depan (maksimal 10 hari), selebihnya dapat diartikan bahwa formasi candlestick gagal.

**Research Division**

Danny Eugene	Strategist, Construction, Cement, Automotive	danny.eugene@megasekuritas.id	+62 21 7917 5599	62431
Helen Vincentia	Consumer Goods, Retail	helen.vincentia@megasekuritas.id	+62 21 7917 5599	62035
Fikri Syaryadi	Banking, Telco, Transportation	fikri@megasekuritas.id	+62 21 7917 5599	62035
Adrian M. Priyatna	Property, Hospital	adrian@megasekuritas.id	+62 21 7917 5599	62425
Novilya Wiyatno	Mining, Media, Plantation	novilya@megasekuritas.id	+62 21 7917 5599	62425
Dhian Karyantono	Economist	dhian@megasekuritas.id	+62 21 7917 5599	62143
Fadlillah Qudsi	Technical Analyst	fadlillah.qudsi@megasekuritas.id	+62 21 7917 5599	62035

**Retail Equity Sales Division**

Hendry Kuswari	Head of Sales, Trading & Dealing	hendry@megasekuritas.id	+62 21 7917 5599	62038
Dewi Suryani	Retail Equity Sales	dewi.suryani@megasekuritas.id	+62 21 7917 5599	62441
Brema Setyawan	Retail Equity Sales	brema.setyawan@megasekuritas.id	+62 21 7917 5599	62126
Ety Sulistyowati	Retail Equity Sales	ety.sulistyowati@megasekuritas.id	+62 21 7917 5599	62408
Fadel M. Iqbal	Retail Equity Sales	fadel@megasekuritas.id	+62 21 7917 5599	62164
Andri Sumarno	Retail Equity Sales	andri@megasekuritas.id	+62 21 7917 5599	62045
Harini Citra	Retail Equity Sales	harini@megasekuritas.id	+62 21 7917 5599	62161
Syaifathir Muhammad	Retail Equity Sales	fathir@megasekuritas.id	+62 21 7917 5599	62179

**Corporate Equity Sales Division**

Rachmadian Iskandar Z	Corporate Equity Sales	rachmadian@megasekuritas.id	+62 21 7917 5599	62402
Ratna Wijayanti	Corporate Equity Sales	ratna.wijayanti@megasekuritas.id	+62 21 7917 5599	62055
Reza Mahendra	Corporate Equity Sales	reza.mahendra@megasekuritas.id	+62 21 7917 5599	62409

**Fixed Income Sales & Trading**

Tel. +62 7917 5559-62 Fax. +62 21 7917 5965

**Investment Banking**

Tel. +62 21 7917 5599 Fax. +62 21 7919 3900

**Kantor Pusat**

 Menara Bank Mega Lt. 2  
 Jl. Kapt P. Tendean, Kav 12-14 A  
 Jakarta Selatan 12790

**Pondok Indah**

 Plaza 5 Pondok Indah Blok D No. 15 Lt. 2  
 Jl. Margaguna Raya Pondok Indah  
 Jakarta Selatan

**Kelapa Gading**

 Ruko Gading Bukit Indah Lt.2  
 Jl. Bukit Gading Raya Blok A No. 26, Kelapa Gading  
 Jakarta Utara - 14240

**DISCLAIMER**

This Document is for information only and for the use of the recipient. It is not to be reproduced or copied or made available to others. Under no circumstances is it to be considered as an offer to sell or solicitation to buy any security. Any recommendation contained in this report may not be suitable for all investors and strictly a personal view and should not be used as a sole judgment for investment. Moreover, although the information contained herein has been obtained from sources believed to be reliable, its accuracy, completeness and reliability cannot be guaranteed. All rights reserved by PT Mega Capital Sekuritas.