

Indeks Harga Saham Gabungan (IHSG)

Range : 6,215 — 6,280

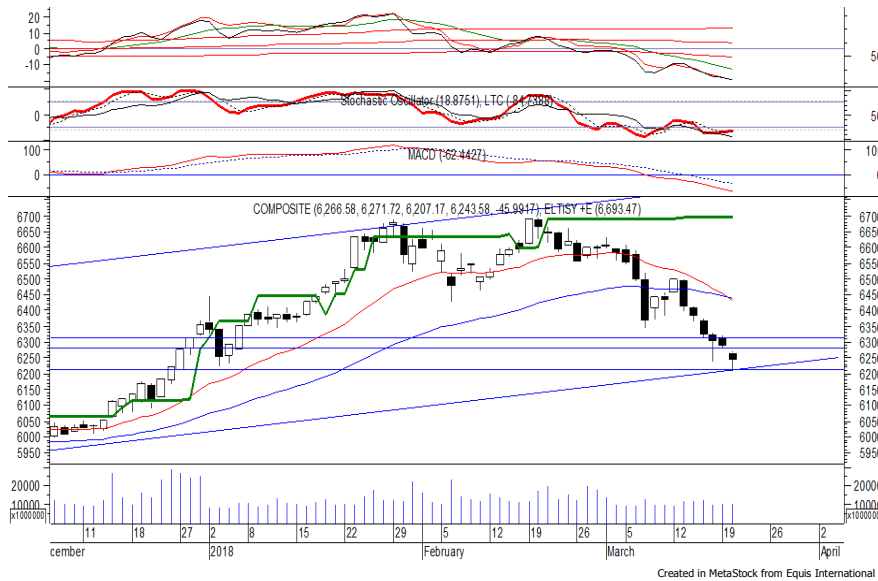

IHSG kembali ditutup melemah pada perdagangan kemarin berad di level IDR 6,243.

Indeks juga sempat menguji support level equidistant channel namun belum mampu. Hal tersebut memberikan peluang bagi indeks untuk rebound dan bergerak menuju resistance level 6,280.

Stochastic yang mengalami bullish crossover di wilayah oversold memberikan peluang untuk menguat. Hari ini diperkirakan indeks fluktuatif, menguat terbatas.

Level	Support	Resistance
I	6,215	6,280
II	6,185	6,315
III	6,155	6,345

Top Active			Top Foreign Buy			Top Foreign Sell			Top Leading		
Code	Close	Freq	Code	Close	Volume	Code	Close	Volume	Code	IDX Pts	Chg (%)
PBRX	488	18,124	BKSL	204	108,273,800	TLKM	3,660	-107,787,104	BBRI	5.5	1.4
TLKM	3,660	17,701	BUMI	284	26,493,600	BEST	280	-15,797,600	DNET	1.5	5.0
TAXI	220	16,450	TAXI	220	19,046,700	BBRI	3,740	-12,066,996	BMRI	1.0	0.3
BKSL	204	9,841	LEAD	165	13,301,600	BMRI	8,100	-9,904,300	ASII	0.9	0.3
LEAD	165	7,356	ADRO	2,070	9,157,100	HMSP	4,210	-9,491,147	PGAS	0.9	1.8
PGAS	2,250	6,981	MYRX	150	5,525,500	BSDE	1,715	-9,435,300	Top Lagging		
BBRI	3,740	6,516	BRMS	83	4,303,400	ASII	7,300	-7,586,500	Code	IDX Pts	Chg (%)
DYAN	117	6,370	INKP	11,000	4,216,500	BBNI	9,250	-7,228,300	TLKM	-14.5	-4.2
BULL	148	6,149	KREN	665	4,023,900	GZCO	66	-7,000,000	HMSP	-6.3	-1.4
PSSI	212	5,840	TRAM	376	3,211,100	BBTN	3,620	-6,901,200	BBNI	-5.8	-3.7
									ICBP	-2.6	-2.8
									TPIA	-2.0	-2.1

PT Adaro Energy Tbk

(ADRO) β : 1.15 Price : 2,070 TP: 2,140-2,180

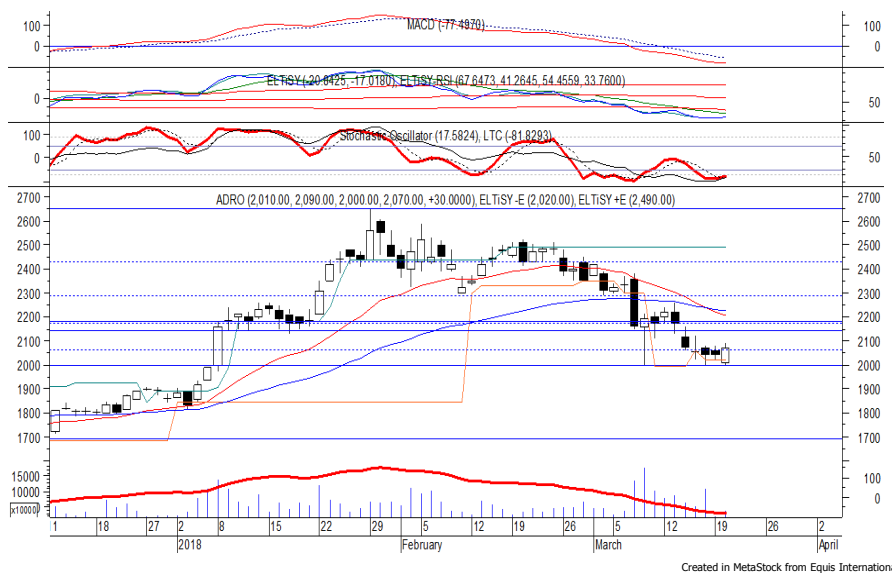

ADRO pada perdagangan kemarin mampu ditutup menguat berada di level IDR 2,070.

Harga tampak sedang melanjutkan konsolidasi yang terjadi selama beberapa hari terakhir dan mencoba untuk bertahan di atas support level IDR 2,000, di mana berpeluang untuk melanjutkan penguatannya menuju resistance level IDR 2,140 hingga IDR 2,180. Stochastic yang mengalami bullish crossover memberikan peluang untuk menguat.

Rekomendasi : Speculative Buy
Entry Level : 2,050-2,070
Take Profit : 2,140-2,180
Stop Loss : 2,010

PT Indah Kiat Pulp & Paper Corp Tbk

(INKP) β :

1.09 Price : 11,000 TP: 11,350-11,650

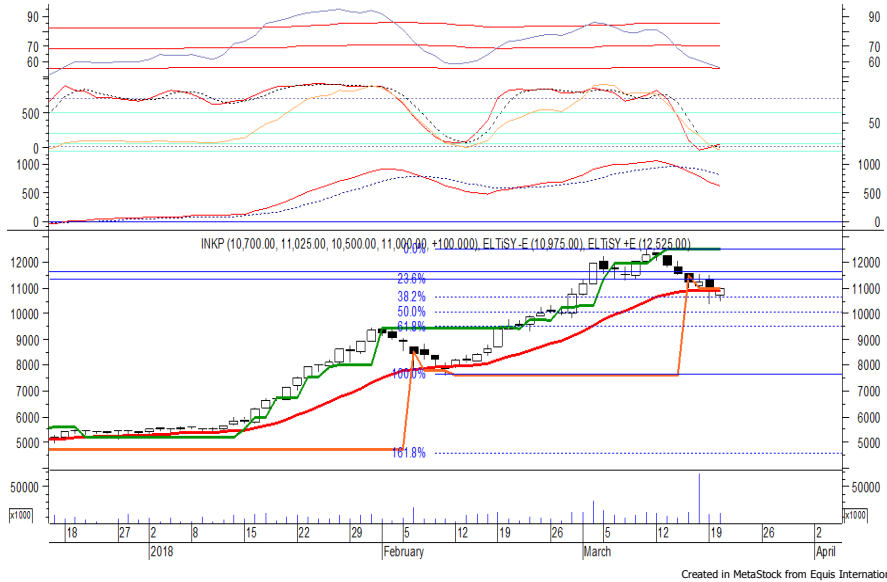

INKP ditutup menguat pada perdagangan kemarin setelah sempat di buka melemah di awal sesi.

Harga berpeluang untuk dapat melanjutkan penguatannya menuju resistance level IDR 11,350 hingga IDR 11,650.

Stochastic yang mengalami bullish crossover memberikan peluang untuk menguat. Kecuali harga berbalik melemah di bawah IDR IDR 10,800.

- Rekomendasi : Speculative Buy**
- Entry Level : 10,900-11,000**
- Take Profit : 11,350-11,650**
- Stop Loss : 10,775**

PT Medco Energi Internasional Tbk

(MEDC) β :

1.35 Price : 1,345 TP: 1,415-1,440

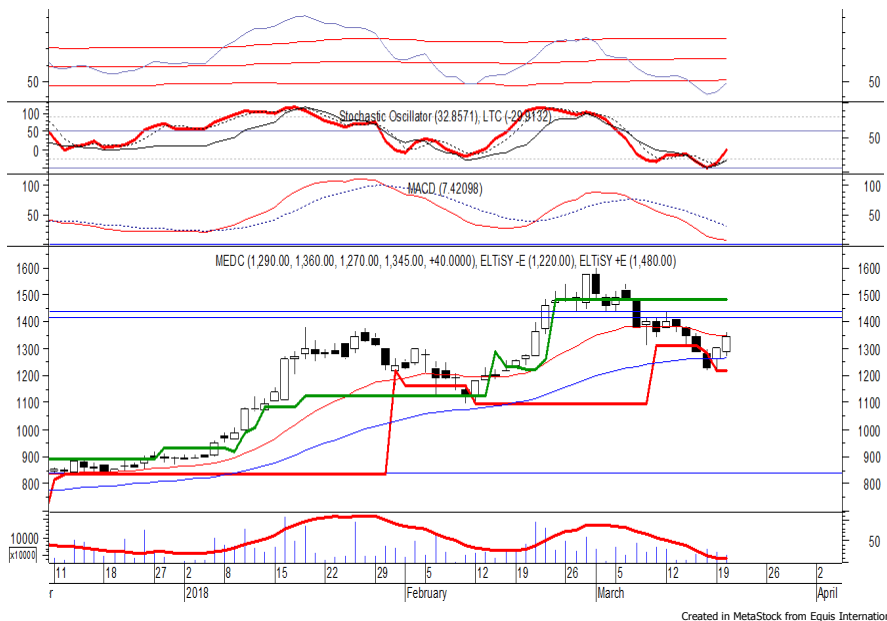

MEDC kembali ditutup menguat setelah sempat dibuka melemah di awal perdagangan kemarin.

Harga berpeluang untuk dapat melanjutkan penguatannya setelah belum mampu melewati EMA 50, di mana berpeluang untuk berlanjut menuju resistance level IDR 1,415 hingga IDR 1,440.

Stochastic yang mulai bergerak meninggalkan wilayah oversold memberikan peluang untuk menguat.

- Rekomendasi : Speculative Buy**
- Entry Level : 1,330-1,345**
- Take Profit : 1,415-1,440**
- Stop Loss : 1,310**

PT Waskita Karya Persero Tbk

(WSKT) β :

1.18 Price : 2,570 TP: 2,650-2,700

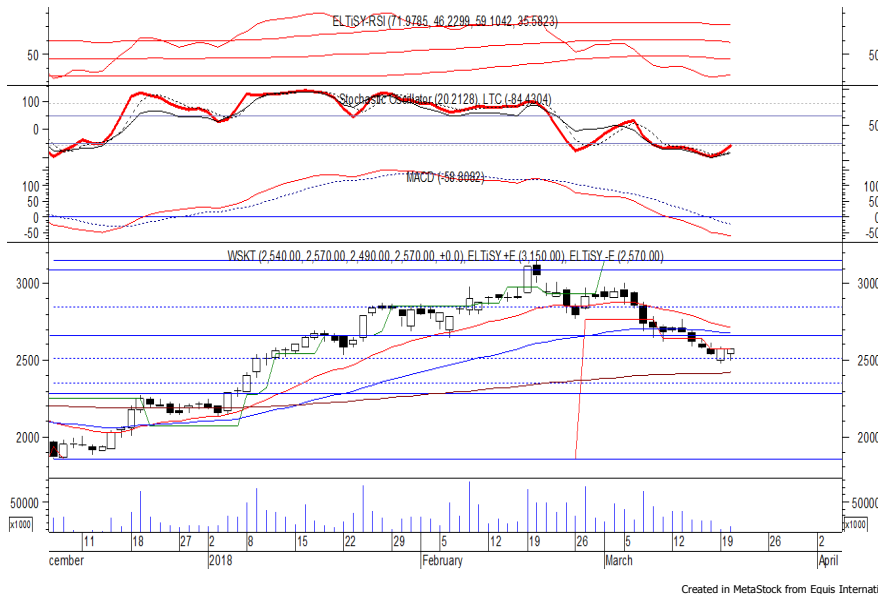

WSKT pada perdagangan kemarin ditutup bertahan di level IDR 2,570.

Harga berpeluang untuk mengalami rebound dan bergerak menuju resistance level IDR 2,650 hingga IDR 2,700.

Stochastic yang mengalami bullish crossover di wilayah oversold memberikan peluang penguatan.

Kecuali harga berbalik melemah hingga di bawah IDR 2,520.

Rekomendasi : Speculative Buy
Entry Level : 2,550-2,570
Take Profit : 2,650-2,700
Stop Loss : 2,510

PT Timah Tbk

(TINS) β :

1.11 Price : 1,010 TP: 1,050-1,065

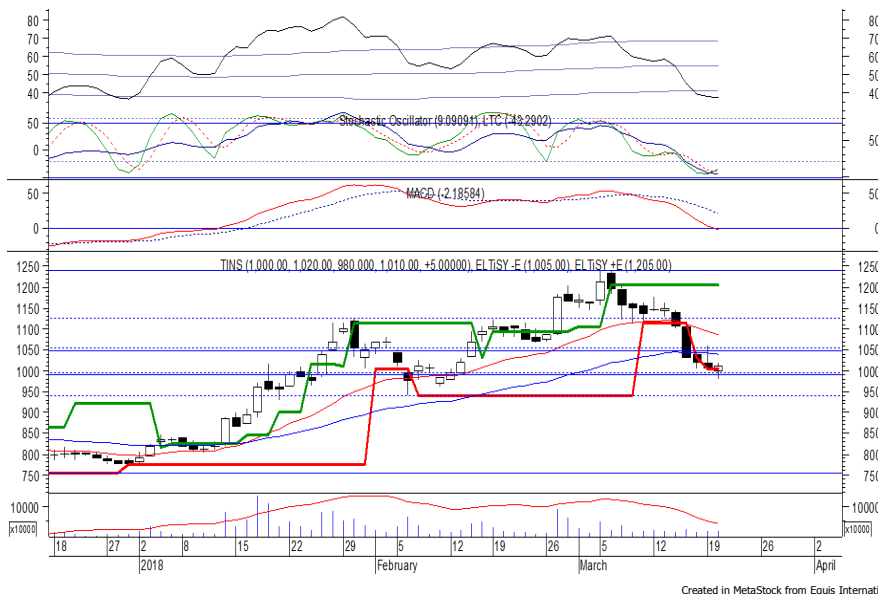

TINS mampu ditutup menguat pada perdagangan kemarin berada di level IDR 1,010.

Harga tampak sedang mencoba untuk bertahan di atas support level IDR 990, di mana berpeluang untuk melanjutkan penguatannya menuju resistance level IDR 1,050 hingga IDR 1,065.

Stochastic yang mengalami bullish crossover memberikan peluang penguatan. Kecuali harga berbalik melemah di bawah IDR 980.

Rekomendasi : Speculative Buy
Entry Level : 995-1,010
Take Profit : 1,050-1,065
Stop Loss : 975

Keterangan:

Speculative Buy : Harga menyentuh support, harga dapat saja meneruskan pelemahan, tetapi berpotensi rebound jika harga gagal break support.

Buy : Harga bergerak rebound meninggalkan support level.

Trading Buy : Harga masih berpotensi naik, tetapi sudah mendekati resistance level.

Sell : Harga telah mencapai resistance level.

Rekomendasi berdasarkan candlestick berlaku sampai 5 atau 8 hari ke depan (maksimal 10 hari), selebihnya dapat diartikan bahwa formasi candlestick gagal.

Research Division

Danny Eugene	Strategist, Construction, Cement, Automotive	danny.eugene@megasekuritas.id	+62 21 7917 5599	62431
Helen Vincentia	Consumer Goods, Retail	helen.vincentia@megasekuritas.id	+62 21 7917 5599	62035
Fikri Syaryadi	Banking, Telco, Transportation	fikri@megasekuritas.id	+62 21 7917 5599	62035
Adrian M. Priyatna	Property, Hospital	adrian@megasekuritas.id	+62 21 7917 5599	62425
Novilya Wiyatno	Mining, Media, Plantation	novilya@megasekuritas.id	+62 21 7917 5599	62425
Dhian Karyantono	Economist	dhian@megasekuritas.id	+62 21 7917 5599	62143
Fadlillah Qudsi	Technical Analyst	fadlillah.qudsi@megasekuritas.id	+62 21 7917 5599	62035

Retail Equity Sales Division

Hendry Kuswari	Head of Sales, Trading & Dealing	hendry@megasekuritas.id	+62 21 7917 5599	62038
Dewi Suryani	Retail Equity Sales	dewi.suryani@megasekuritas.id	+62 21 7917 5599	62441
Brema Setyawan	Retail Equity Sales	brema.setyawan@megasekuritas.id	+62 21 7917 5599	62126
Ety Sulistyowati	Retail Equity Sales	ety.sulistyowati@megasekuritas.id	+62 21 7917 5599	62408
Fadel M. Iqbal	Retail Equity Sales	fadel@megasekuritas.id	+62 21 7917 5599	62164
Andri Sumarno	Retail Equity Sales	andri@megasekuritas.id	+62 21 7917 5599	62045
Harini Citra	Retail Equity Sales	harini@megasekuritas.id	+62 21 7917 5599	62161
Syaifathir Muhammad	Retail Equity Sales	fathir@megasekuritas.id	+62 21 7917 5599	62179

Corporate Equity Sales Division

Rachmadian Iskandar Z	Corporate Equity Sales	rachmadian@megasekuritas.id	+62 21 7917 5599	62402
Ratna Wijayanti	Corporate Equity Sales	ratna.wijayanti@megasekuritas.id	+62 21 7917 5599	62055
Reza Mahendra	Corporate Equity Sales	reza.mahendra@megasekuritas.id	+62 21 7917 5599	62409

Fixed Income Sales & Trading

Tel. +62 7917 5559-62 Fax. +62 21 7917 5965

Investment Banking

Tel. +62 21 7917 5599 Fax. +62 21 7919 3900

Kantor Pusat

 Menara Bank Mega Lt. 2
 Jl. Kapt P. Tendean, Kav 12-14 A
 Jakarta Selatan 12790

Pondok Indah

 Plaza 5 Pondok Indah Blok D No. 15 Lt. 2
 Jl. Margaguna Raya Pondok Indah
 Jakarta Selatan

Kelapa Gading

 Ruko Gading Bukit Indah Lt.2
 Jl. Bukit Gading Raya Blok A No. 26, Kelapa Gading
 Jakarta Utara - 14240

DISCLAIMER

This Document is for information only and for the use of the recipient. It is not to be reproduced or copied or made available to others. Under no circumstances is it to be considered as an offer to sell or solicitation to buy any security. Any recommendation contained in this report may not be suitable for all investors and strictly a personal view and should not be used as a sole judgment for investment. Moreover, although the information contained herein has been obtained from sources believed to be reliable, its accuracy, completeness and reliability cannot be guaranteed. All rights reserved by PT Mega Capital Sekuritas.