

Indeks Harga Saham Gabungan

(IHSG)

Range : 6,410 — 6,480

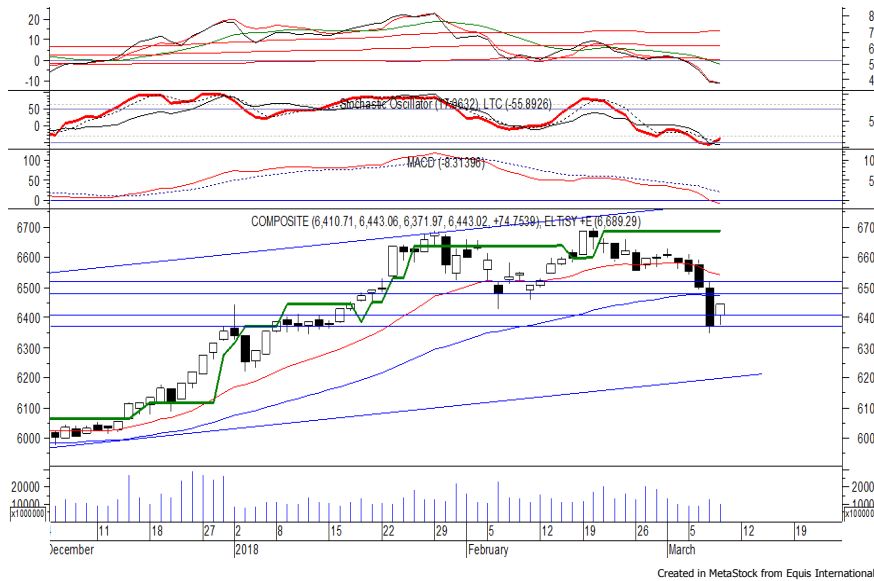

IHSG pada perdagangan kemarin mampu ditutup menguat berada di level 6,443.

Indeks berpeluang untuk dapat melanjutkan penguatannya menuju resistance level 6,480 hingga 6,515.

Stochastic yang mengalami bullish crossover dan munculnya *bullish harami* memberikan peluang bagi indeks untuk menguat.

Namun jika indeks berbalik melemah dapat menguji support level 6,410 hingga 6,370.

Hari ini diperkirakan indeks bergerak fluktuatif cenderung menguat terbatas.

Level	Support	Resistance
I	6,410	6,480
II	6,370	6,515
III	6,335	6,555

Top Active			Top Foreign Buy			Top Foreign Sell			Top Leading		
Code	Close	Freq	Code	Close	Volume	Code	Close	Volume	Code	IDX Pts	Chg (%)
VRNA	95	24,221	TLKM	4,140	50,518,543	ADRO	2,190	-37,566,206	BBCA	15.3	3.1
GZCO	68	20,024	BUMI	296	43,112,300	DOID	980	-30,531,800	TLKM	12.7	3.5
LMAS	61	16,403	BKSL	222	36,002,600	ASII	7,850	-26,674,800	BBRI	12.1	3.0
AISA	630	14,868	KREN	650	19,755,100	PNLF	258	-21,287,500	BMRI	7.3	2.2
LPPS	103	14,267	TRAM	390	12,046,600	HMSP	4,480	-21,100,100	GGRM	4.6	3.4
ADRO	2,190	12,787	BEST	286	11,768,300	PTBA	2,800	-18,439,400	Top Lagging		
BBRI	3,770	11,157	BBCA	23,300	8,945,200	PGAS	2,430	-11,892,600	Code	IDX Pts	Chg (%)
TLKM	4,140	10,043	BMRI	8,100	8,057,100	HRUM	2,740	-9,409,700	HMSP	-3.1	-0.7
INDY	3,580	9,155	MYRX	159	7,715,000	BSDE	1,780	-7,917,200	PTBA	-1.3	-4.4
GDST	91	8,561	PPRO	182	6,917,600	PTPP	2,950	-6,787,100	TPIA	-1.2	-1.3
									BJBR	-0.9	-4.3
									INDY	-0.8	-4.5

PT Semen Indonesia Persero Tbk

(SMGR) β :

1.24 Price :

10,725 TP :

11,000-11,125

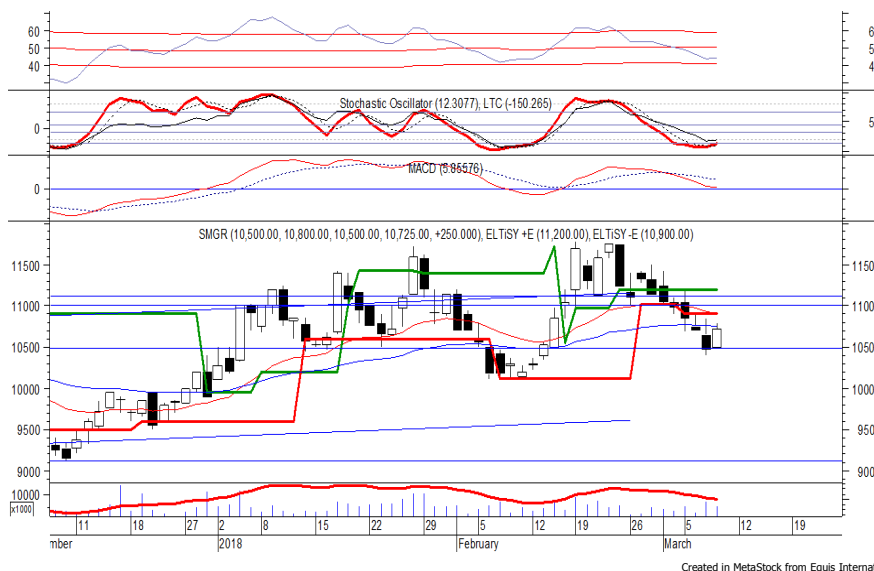

SMGR pada perdagangan sebelumnya ditutup menguat berada di level IDR 10,725.

Penguatan yang terjadi praktis mengakhiri pelemahan selama lebih dari sepekan terakhir.

Stochastic yang mengalami bullish crossover memberikan peluang bagi harga untuk berlanjut menuju resistance level IDR 11,000 hingga IDR 11,125.

- Rekomendasi** : Speculative Buy
- Entry Level** : 10,625,-10,725
- Take Profit** : 11,000-11,125
- Stop Loss** : 10,450

PT Telekomunikasi Indonesia Persero Tbk

(TLKM) β :

1.11 Price : 4,140 TP: 4,220-4,240



TLKM ditutup menguat pada perdagangan kemarin berada di level IDR 4,140.

Harga tampak sedang bergerak melewati resistance level IDR 4,090, di mana berpeluang untuk berlanjut menuju level berikutnya di IDR 4,220 hingga IDR 4,240.

White closing marubozu yang terbentuk dengan volume cukup tinggi memberikan peluang untuk menguat.

Rekomendasi : Trading Buy
Entry Level : 4,110-4,140
Take Profit : 4,220-4,240
Stop Loss : 4,080

PT Waskita Karya Persero Tbk

(WSKT) β :

1.11 Price : 2,710 TP: 2,870-2,940

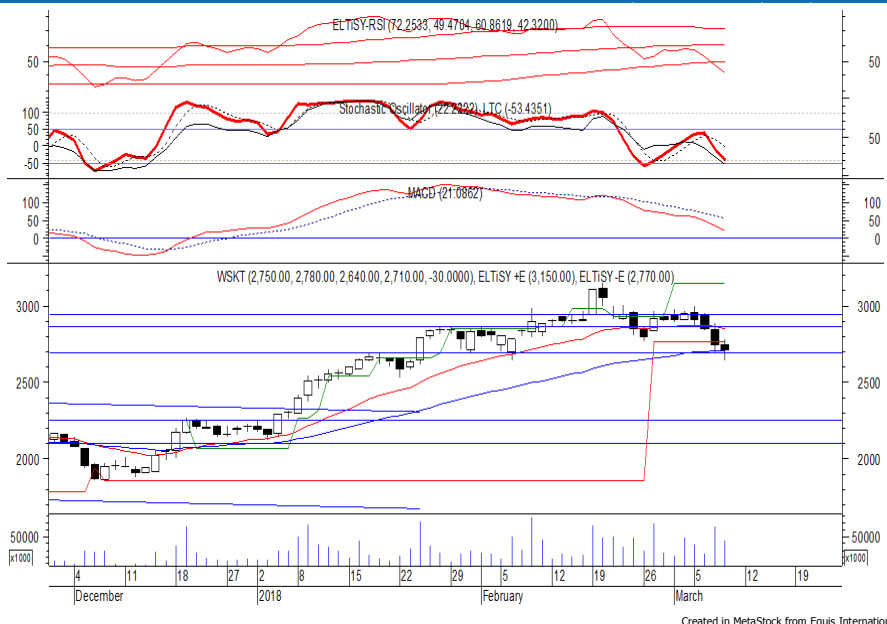

WSKT kembali ditutup melemah pada perdagangan kemarin berada di level IDR 2,710.

Harga tampak sedang mencoba untuk bertahan di atas EMA 50, di mana berpeluang untuk rebound dan bergerak menuju resistance level IDR 2,870 hingga IDR 2,940.

RSI mengalami oversold, akan tetapi jika harga berbalik melemah, dapat menuju support level yang berada di IDR 2,540.

Rekomendasi : Speculative Buy
Entry Level : 2,690-2,710
Take Profit : 2,870-2,940
Stop Loss : 2,630

PT Waskita Beton Precast Tbk

(WSBP) β : N/A Price : 442 TP: 458-464

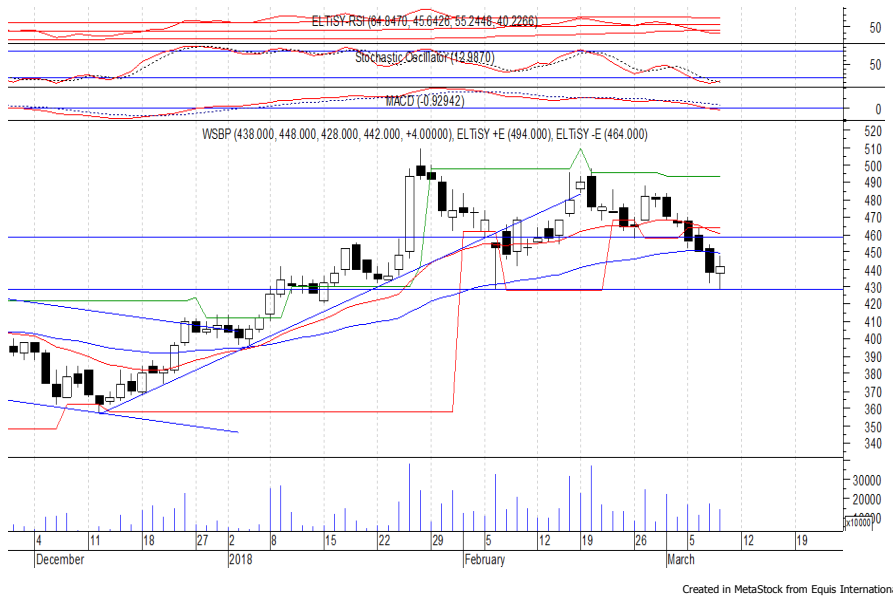

WSBP pada perdagangan kemarin ditutup menguat sekaligus mengakhiri pelemahan yang terjadi selama lebih dari sepekan terakhir.

Harga berpeluang untuk dapat melanjutkan penguatannya setelah belum mampu melewati support level IDR 428, di mana berpeluang untuk rebound menuju resistance level IDR 458 hingga IDR 464.

Stochastic juga mengalami bullish crossover.

- Rekomendasi** : Speculative Buy
- Entry Level** : 436-442
- Take Profit** : 458-464
- Stop Loss** : 426

PT Adaro Energy Tbk

(ADRO) β : 1.05 Price : 2,190 TP: 2,300-2,330

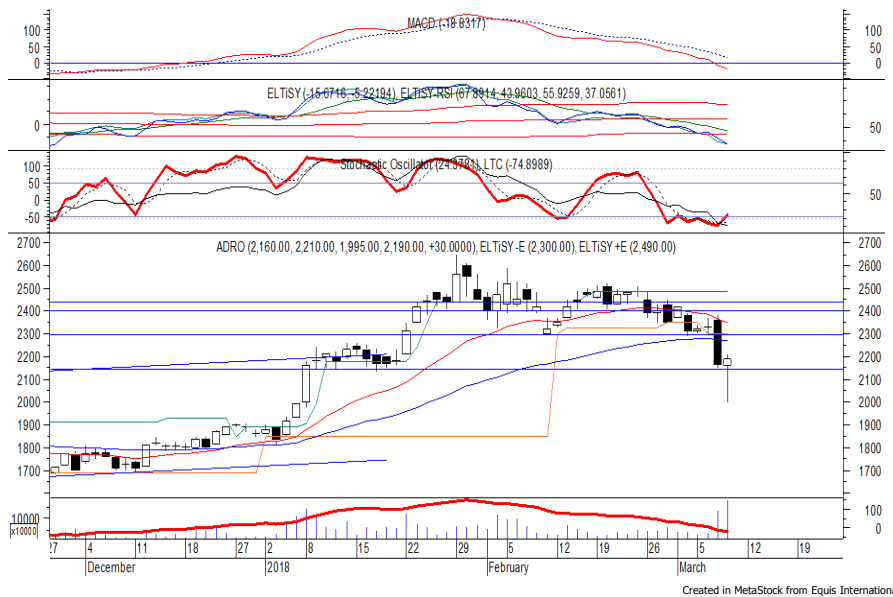

ADRO sempat bergerak melemah pada perdagangan kemarin, namun akhirnya mampu ditutup menguat berada di IDR 2,190.

Harga tampak sedang mencoba untuk bertahan di atas support level IDR 2,150, di mana berpeluang rebound menuju resistance level IDR 2,300 hingga IDR 2,330.

Stochastic mengalami bullish crossover dan bergerak meninggalkan oversold area.

- Rekomendasi** : Speculative Buy
- Entry Level** : 2,160-2,190
- Take Profit** : 2,300-2,330
- Stop Loss** : 2,120

Keterangan:

- Speculative Buy** : Harga menyentuh support, harga dapat saja meneruskan pelemahan, tetapi berpotensi rebound jika harga gagal break support.
 - Buy** : Harga bergerak rebound meninggalkan support level.
 - Trading Buy** : Harga masih berpotensi naik, tetapi sudah mendekati resistance level.
 - Sell** : Harga telah mencapai resistance level.
- Rekomendasi berdasarkan candlestick berlaku sampai 5 atau 8 hari ke depan (maksimal 10 hari), selebihnya dapat diartikan bahwa formasi candlestick gagal.

Research Division

Danny Eugene	Strategist, Construction, Cement, Automotive	danny.eugene@megasekuritas.id	+62 21 7917 5599	62431
Helen Vincentia	Consumer Goods, Retail	helen.vincentia@megasekuritas.id	+62 21 7917 5599	62035
Fikri Syaryadi	Banking, Telco, Transportation	fikri@megasekuritas.id	+62 21 7917 5599	62035
Adrian M. Priyatna	Property, Hospital	adrian@megasekuritas.id	+62 21 7917 5599	62425
Novilya Wiyatno	Mining, Media, Plantation	novilya@megasekuritas.id	+62 21 7917 5599	62425
Dhian Karyantono	Economist	dhian@megasekuritas.id	+62 21 7917 5599	62143
Fadlillah Qudsi	Technical Analyst	fadlillah.qudsi@megasekuritas.id	+62 21 7917 5599	62035

Retail Equity Sales Division

Hendry Kuswari	Head of Sales, Trading & Dealing	hendry@megasekuritas.id	+62 21 7917 5599	62038
Dewi Suryani	Retail Equity Sales	dewi.suryani@megasekuritas.id	+62 21 7917 5599	62441
Brema Setyawan	Retail Equity Sales	brema.setyawan@megasekuritas.id	+62 21 7917 5599	62126
Ety Sulistyowati	Retail Equity Sales	ety.sulistyowati@megasekuritas.id	+62 21 7917 5599	62408
Fadel M. Iqbal	Retail Equity Sales	fadel@megasekuritas.id	+62 21 7917 5599	62164
Andri Sumarno	Retail Equity Sales	andri@megasekuritas.id	+62 21 7917 5599	62045
Harini Citra	Retail Equity Sales	harini@megasekuritas.id	+62 21 7917 5599	62161
Syaifathir Muhammad	Retail Equity Sales	fathir@megasekuritas.id	+62 21 7917 5599	62179

Corporate Equity Sales Division

Rachmadian Iskandar Z	Corporate Equity Sales	rachmadian@megasekuritas.id	+62 21 7917 5599	62402
Ratna Wijayanti	Corporate Equity Sales	ratna.wijayanti@megasekuritas.id	+62 21 7917 5599	62055
Reza Mahendra	Corporate Equity Sales	reza.mahendra@megasekuritas.id	+62 21 7917 5599	62409

Fixed Income Sales & Trading

Tel. +62 7917 5559-62 Fax. +62 21 7917 5965

Investment Banking

Tel. +62 21 7917 5599 Fax. +62 21 7919 3900

Kantor Pusat

 Menara Bank Mega Lt. 2
 Jl. Kapt P. Tendean, Kav 12-14 A
 Jakarta Selatan 12790

Pondok Indah

 Plaza 5 Pondok Indah Blok D No. 15 Lt. 2
 Jl. Margaguna Raya Pondok Indah
 Jakarta Selatan

Kelapa Gading

 Ruko Gading Bukit Indah Lt.2
 Jl. Bukit Gading Raya Blok A No. 26, Kelapa Gading
 Jakarta Utara - 14240

DISCLAIMER

This Document is for information only and for the use of the recipient. It is not to be reproduced or copied or made available to others. Under no circumstances is it to be considered as an offer to sell or solicitation to buy any security. Any recommendation contained in this report may not be suitable for all investors and strictly a personal view and should not be used as a sole judgment for investment. Moreover, although the information contained herein has been obtained from sources believed to be reliable, its accuracy, completeness and reliability cannot be guaranteed. All rights reserved by PT Mega Capital Sekuritas.