

Indeks Harga Saham Gabungan (IHSG)

(IHSG)

Range : 6,010— 6,055

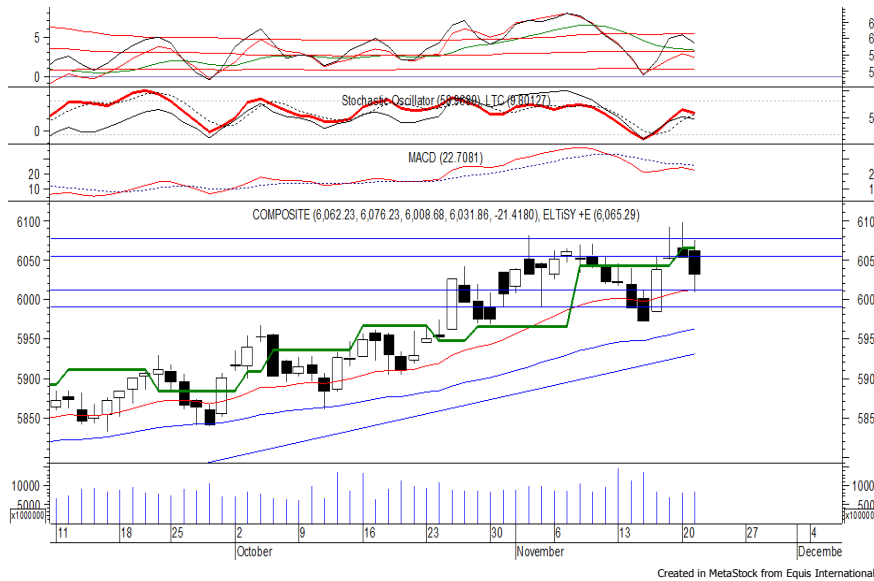

Sempat dibuka menguat di awal perdagangan kemarin, IHSG akhirnya ditutup melemah berada di 6,031.

Indeks berpotensi untuk kembali melanjutkan pelemahannya menuju support level 5,990 hingga 5,970.

MACD berada pada kecenderungan melemah. Namun jika indeks berbalik menguat maka berpeluang menguji resistance level 6,055.

Hari ini diperkirakan indeks kembali fluktuatif cenderung melemah terbatas..

Level	Support	Resistance
I	6,010	6,055
II	5,990	6,075
III	5,970	6,100

Top Active			Top Foreign Buy			Top Foreign Sell			Top Leading		
Code	Close	Freq	Code	Close	Volume	Code	Close	Volume	Code	IDX Pts	Chg (%)
ELSA	394	10,737	MEDC	910	80,466,700	BMRI	7,400	-63,270,000	TLKM	4.7	1.2
BBRI	3,280	9,495	RIMO	186	31,541,500	BBRI	3,280	-31,537,894	HMSP	4.3	1.0
BTEK	127	9,463	BKSL	151	10,052,600	LPKR	625	-13,291,100	BBCA	2.3	0.5
RIMO	186	8,229	IIKP	274	8,814,500	SOCI	286	-13,047,400	KLBF	0.9	1.2
UNTR	31,575	8,005	ELSA	394	8,125,200	BIPI	82	-10,343,100	NISP	0.8	3.8
PBRX	488	7,079	TLKM	4,200	7,862,673	BUMI	280	-5,321,900	Top Lagging		
TAXI	57	6,668	MYRX	106	7,379,300	BRPT	2,120	-5,061,600	Code	IDX Pts	Chg (%)
TLKM	4,200	6,304	KLBF	1,650	6,117,700	AISA	790	-5,007,800	BBRI	-6.8	-1.8
BMTR	585	5,601	BDMN	5,475	5,884,600	GIAA	328	-4,538,800	ASII	-2.8	-0.9
SIMA	362	5,220	SRIL	376	4,778,800	ERAA	740	-4,264,100	GGRM	-2.7	-1.9
									UNTR	-2.2	-1.9
									ADRO	-1.2	-2.3

PT Vale Indonesia Tbk

(INCO) β :

1.41 Price :

2,920 TP:

3,050-3,100

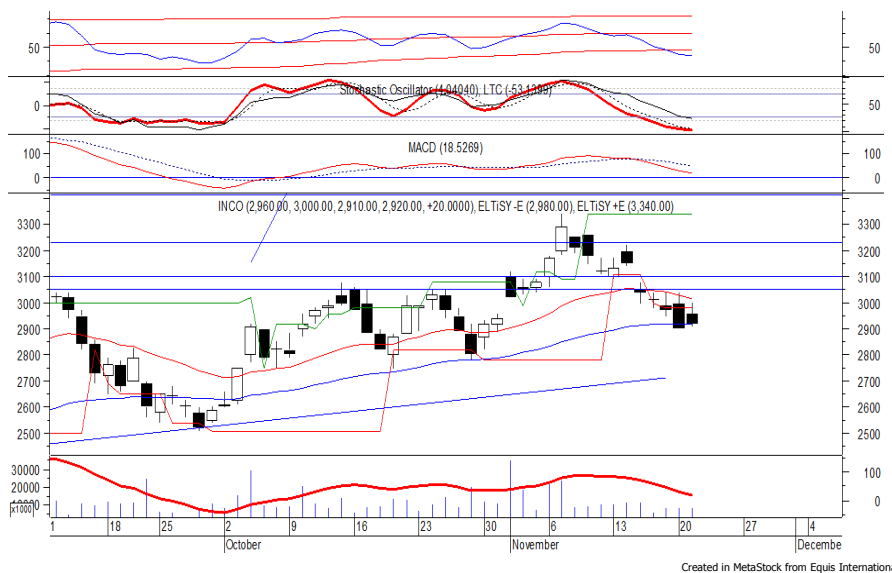

INCO ditutup menguat pada perdagangan kemarin berada di level IDR 2,920.

Harga tampak mencoba untuk bertahan di atas EMA 50, di mana berpeluang untuk berlanjut menuju resistance level IDR 3,050 hingga IDR 3,100.

Candle yang membentuk formasi *homing pigeon* membeirkan peluang untuk menguat dalam jangka pendek. Kecuali harga melemah di bawah IDR 2,870.

Rekomendasi	: Speculative Buy
Entry Level	: 2,900-2,920
Take Profit	: 3,050-3,100
Stop Loss	: 2,860

PT Indocement Tunggal Prakarsa Tbk

(INTP) β : 1.39 **Price :** 20,050 **TP:** 20,850-21,200

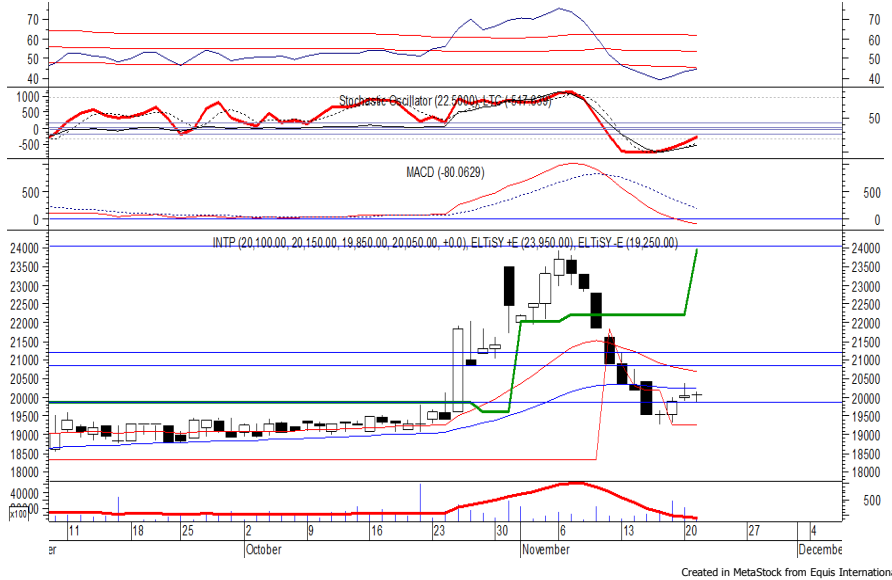

INTP pada perdagangan kemarin ditutup bertahan di level IDR 20,050.

Hingga saat ini harga tampaknya mencoba untuk bertahan di atas IDR 19,850, di mana berpeluang untuk menguat menuju resistance level IDR 20,850 hingga IDR 21,200.

Stochastic yang bergerak meninggalkan wilayah oversold memberikan peluang penguatan. Kecuali harga berbalik melemah di bawah IDR 19,750.

- Rekomendasi** : Speculative Buy
- Entry Level** : 19,850-20,050
- Take Profit** : 20,850-21,200
- Stop Loss** : 19,700

PT Aneka Tambang Persero Tbk

(ANTM) β : 0.96 **Price :** 665 **TP:** 680-690



ANTM pada perdagangan kemarin kembali ditutup bertahan di level IDR 665.

Harga tampak mengalami konsolidasi selama beberapa hari terakhir dan mencoba untuk bertahan di atas support level IDR 655.

Stochastic yang mengalami bullish crossover di wilayah oversold memberikan peluang untuk menguat menuju resistance level IDR 680 hingga IDR 690.

Kecuali harga berbalik melemah di bawah IDR 645.

- Rekomendasi** : Buy on Weakness
- Entry Level** : 655-665
- Take Profit** : 680-690
- Stop Loss** : 640

PT Telekomunikasi Indonesia Persero Tbk

(TLKM) β :

1.12 Price : 4,200 TP: 4,320-4,370

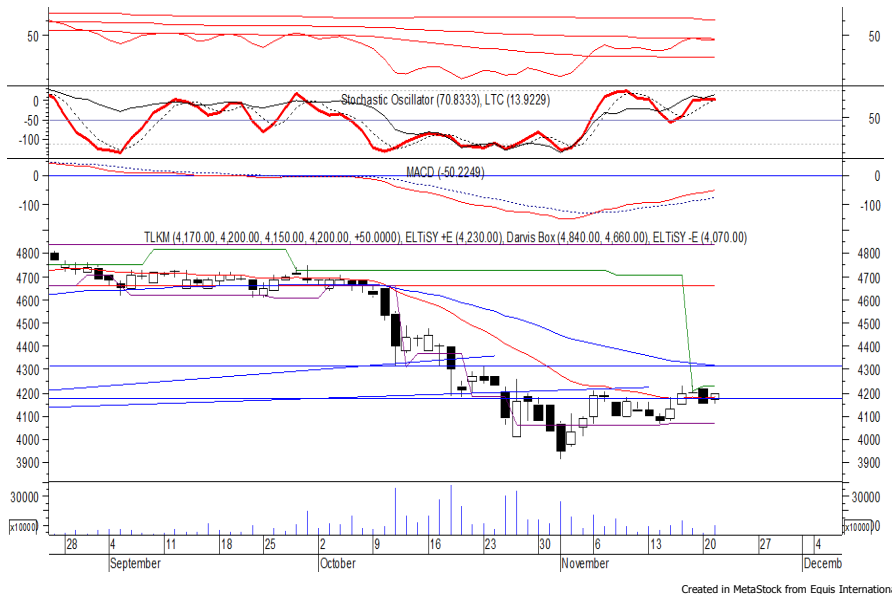

TLKM mampu ditutup menguat pada perdagangan kemarin berada di level IDR 4,200.

Harga tampak sedang mencoba untuk bertahan di atas EMA 20, di mana berpeluang untuk dapat melanjutkan penguatannya menuju resistance level IDR 4,320 hingga IDR 4,370.

Akan tetapi jika harga berbalik melemah maka berpotensi menuju support level yang berada di IDR 4,070.

Rekomendasi : Speculative Buy
Entry Level : 4,180-4,200
Take Profit : 4,320-4,370
Stop Loss : 4,140

PT Tambang Batubara Bukit Asam Persero Tbk

(PTBA) β :

1.31 Price : 10,775 BF: 10,175



PTBA ditutup melemah pada perdagangan kemarin berada di level IDR 10,775.

Harga berpotensi untuk kembali melanjutkan pelemahannya menuju support level IDR 10,175.

MACD yang mengalami death cross berpotensi membawa harga melemah, sementara stochastic juga berada pada kecenderungan melemah. Kecuali harga mampu berbalik menguat di atas IDR 11,200.

Rekomendasi : Sell on Strength
Exit Level : 10,975-10,850
Bottom Fishing : 10,175
Buy Back : 11,225

Keterangan:

Speculative Buy : Harga menyentuh support, harga dapat saja meneruskan pelemahan, tetapi berpotensi rebound jika harga gagal break support.

Buy : Harga bergerak rebound meninggalkan support level.

Trading Buy : Harga masih berpotensi naik, tetapi sudah mendekati resistance level.

Sell : Harga telah mencapai resistance level.

Rekomendasi berdasarkan candlestick berlaku sampai 5 atau 8 hari ke depan (maksimal 10 hari), selebihnya dapat diartikan bahwa formasi candlestick gagal.

Research Division

Danny Eugene	Strategist, Construction, Cement, Automotive	danny.eugene@megasekuritas.id	+62 21 7917 5599	62431
Helen Vincentia	Consumer Goods, Retail	helen.vincentia@megasekuritas.id	+62 21 7917 5599	62035
Fikri Syaryadi	Banking	fikri@megasekuritas.id	+62 21 7917 5599	62035
Adrian M. Priyatna	Property, Hospital	adrian@megasekuritas.id	+62 21 7917 5599	62425
Novilya Wiyatno	Mining, Media, Plantation	novilya@megasekuritas.id	+62 21 7917 5599	62425
Dhian Karyantono	Economist	dhian@megasekuritas.id	+62 21 7917 5599	62143
Fadlillah Qudsi	Technical Analyst	fadlillah.qudsi@megasekuritas.id	+62 21 7917 5599	62035

Retail Equity Sales Division

Hendry Kuswari	Head of Sales, Trading & Dealing	hendry@megasekuritas.id	+62 21 7917 5599	62038
Dewi Suryani	Retail Equity Sales	dewi.suryani@megasekuritas.id	+62 21 7917 5599	62441
Brema Setyawan	Retail Equity Sales	brema.setyawan@megasekuritas.id	+62 21 7917 5599	62126
Ety Sulistyowati	Retail Equity Sales	ety.sulistyowati@megasekuritas.id	+62 21 7917 5599	62408
Fadel M. Iqbal	Retail Equity Sales	fadel@megasekuritas.id	+62 21 7917 5599	62164
Andri Sumarno	Retail Equity Sales	andri@megasekuritas.id	+62 21 7917 5599	62045
Harini Citra	Retail Equity Sales	harini@megasekuritas.id	+62 21 7917 5599	62161
Syaifathir Muhammad	Retail Equity Sales	fathir@megasekuritas.id	+62 21 7917 5599	62179

Corporate Equity Sales Division

Rachmadian Iskandar Z	Corporate Equity Sales	rachmadian@megasekuritas.id	+62 21 7917 5599	62402
Ratna Wijayanti	Corporate Equity Sales	ratna.wijayanti@megasekuritas.id	+62 21 7917 5599	62055
Reza Mahendra	Corporate Equity Sales	reza.mahendra@megasekuritas.id	+62 21 7917 5599	62409

Fixed Income Sales & Trading

Tel. +62 7917 5559-62 Fax. +62 21 7917 5965

Investment Banking

Tel. +62 21 7917 5599 Fax. +62 21 7919 3900

Kantor Pusat

 Menara Bank Mega Lt. 2
 Jl. Kapt P. Tendean, Kav 12-14 A
 Jakarta Selatan 12790

Pondok Indah

 Plaza 5 Pondok Indah Blok D No. 15 Lt. 2
 Jl. Margaguna Raya Pondok Indah
 Jakarta Selatan

Kelapa Gading

 Ruko Gading Bukit Indah Lt.2
 Jl. Bukit Gading Raya Blok A No. 26, Kelapa Gading
 Jakarta Utara - 14240

DISCLAIMER

This Document is for information only and for the use of the recipient. It is not to be reproduced or copied or made available to others. Under no circumstances is it to be considered as an offer to sell or solicitation to buy any security. Any recommendation contained in this report may not be suitable for all investors and strictly a personal view and should not be used as a sole judgment for investment. Moreover, although the information contained herein has been obtained from sources believed to be reliable, its accuracy, completeness and reliability cannot be guaranteed. All rights reserved by PT Mega Capital Sekuritas.