

**Indeks Harga Saham Gabungan**

**(IHSG)**

**Range : 6,000—6,040**

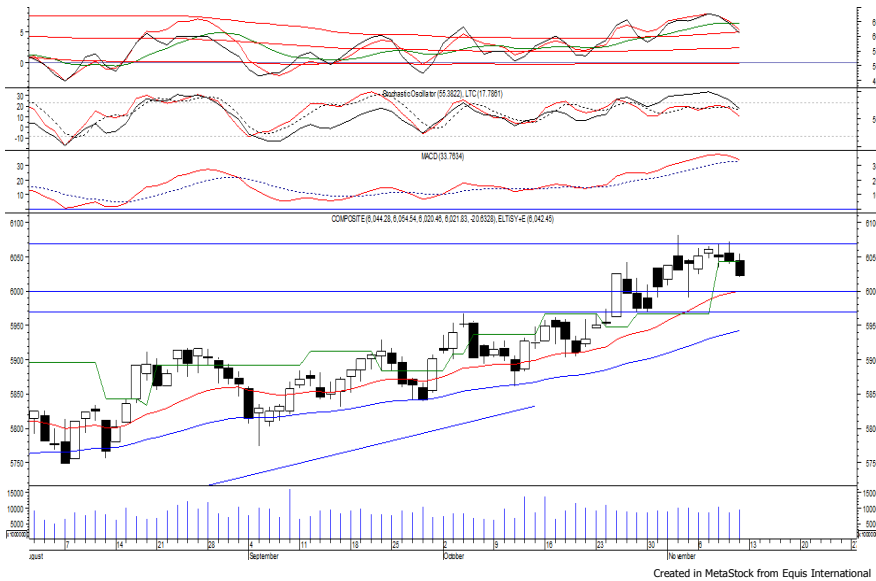

IHSG ditutup melemah pada perdagangan akhir pekan kemarin berada di level 6,021.

Indeks berpotensi untuk kembali melanjutkan pelemahannya menuju support level 6,000 hingga 5,970.

MACD yang mengindikasikan terjadinya death cross berpotensi membawa indeks melemah.

Namun jika indeks berbalik menguat maka berpeluang menguji resistance level 6,040.

Hari ini diperkirakan indeks kembali fluktuatif cenderung melemah terbatas.

Level	Support	Resistance
I	6,000	6,040
II	5,970	6,070
III	5,945	6,095

Top Active			Top Foreign Buy			Top Foreign Sell			Top Leading		
Code	Close	Freq	Code	Close	Volume	Code	Close	Volume	Code	IDX Pts	Chg (%)
MNCN	1,655	14,568	CTRA	1,210	84,035,800	BMRI	7,075	-40,834,609	HMSP	8.6	2.0
ELSA	364	9,488	ELSA	364	21,827,700	ADRO	1,830	-31,367,820	ASII	2.8	0.9
BMTR	610	9,403	BBRI	16,450	10,571,957	LPKR	635	-11,558,700	TPIA	1.2	1.2
PBRX	484	7,450	BBTN	2,870	10,102,300	RALS	965	-7,754,700	INDF	0.6	0.9
INDY	2,700	7,007	DMAS	182	7,119,700	PWON	625	-7,491,100	WSKT	0.5	1.9
TRAM	155	6,925	ANTM	710	6,424,500	TINS	910	-7,462,000	<b>Top Lagging</b>		
TLKM	4,160	6,896	BBNI	7,975	5,094,297	BUMI	252	-6,926,100	Code	IDX Pts	Chg (%)
BBCA	20,800	6,816	ASII	8,275	4,518,142	INKP	5,700	-6,091,300	UNTR	-4.7	-4.0
BUMI	252	6,217	MNCN	1,655	4,113,000	PNBN	1,240	-6,053,800	TLKM	-3.7	-1.0
BBRI	16,450	5,951	TLKM	4,160	4,044,233	SMDM	146	-4,469,500	BBCA	-3.4	-0.7
									INTP	-3.3	-4.5
									GGRM	-2.2	-1.6

**PT Indo Tambangraya Megah Tbk**

**(ITMG) β :**

**0.81 Price :**

**21,500 TP :**

**22,175-22,700**

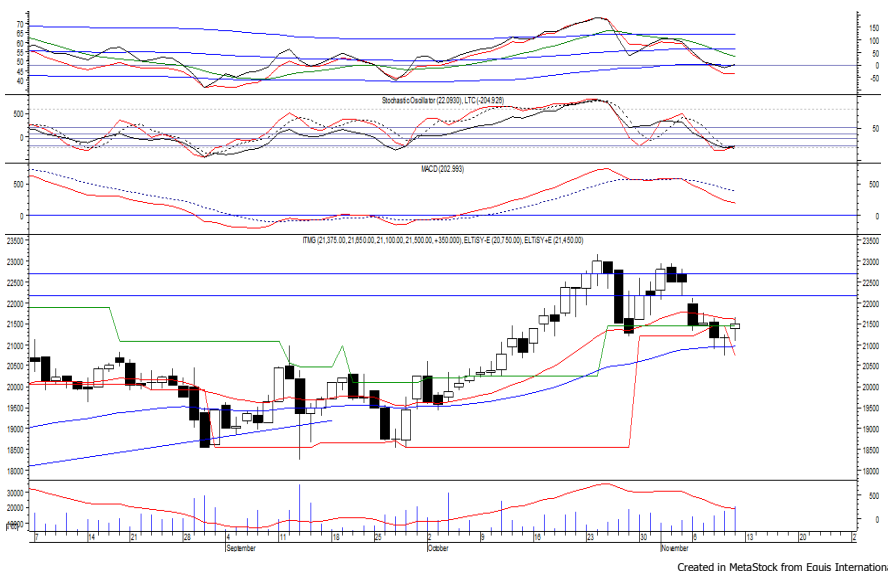

ITMG mampu ditutup menguat pada perdagangan akhir pekan kemarin berada di level IDR 21,500.

Harga berpeluang untuk kembali melanjutkan penguatannya setelah belum mampu melewati EMA 50, di mana berpeluang menuju resistance level IDR 22,175 hingga IDR 22,700.

Stochastic yang mengalami bullish crossover memberikan peluang untuk menguat.

- Rekomendasi** : **Speculative Buy**
- Entry Level** : **21,375-21,550**
- Take Profit** : **22,175-22,700**
- Stop Loss** : **21,150**

## PT Ramayana Lestari Sentosa Tbk

(RALS)  $\beta$  : 1.10 Price : 925 BF: 880

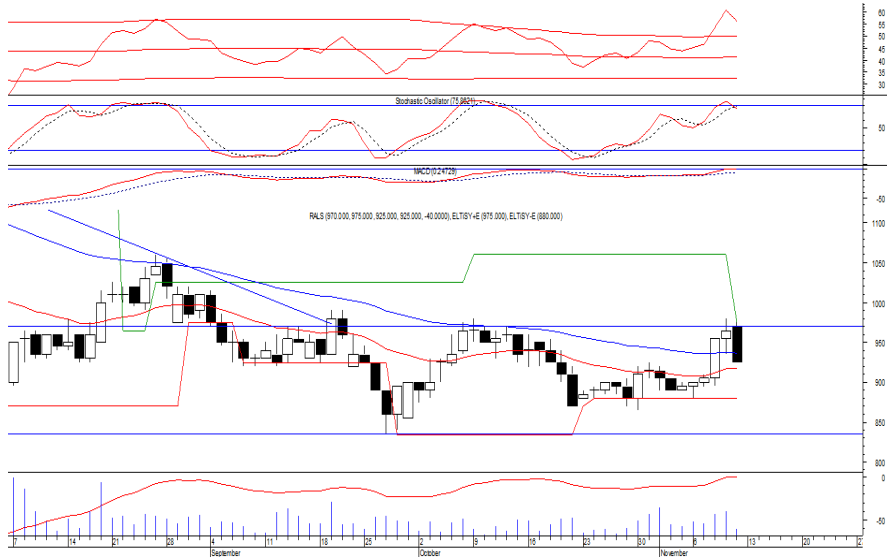

RALS ditutup melemah pada perdagangan sebelumnya berada di level IDR 925.

Harga berpotensi untuk kembali melanjutkan pelemahannya setelah belum mampu melewati resistance level IDR 975, di mana berpotensi menuju support level IDR 880.

Stochastic yang mengindikasikan terjadinya bearish crossover berpotensi membawa harga melemah.

**Rekomendasi** : Sell on Strength  
**Exit Level** : 970-950  
**Bottom Fishing** : 880  
**Buy Back** : 990

## PT Bank Tabungan Negara Persero Tbk

(BBTN)  $\beta$  : 0.85 Price : 2,910 TP: 3,000-3,030

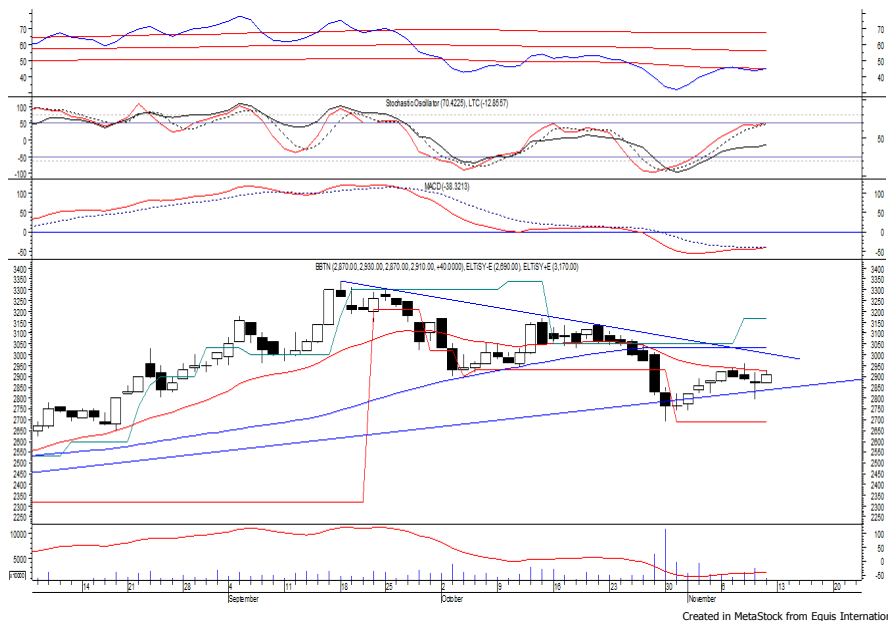

BBTN pada perdagangan akhir pekan kemarin mampu ditutup menguat berada di level IDR 2,910.

Harga berpeluang untuk dapat melanjutkan penguatannya menuju resistance level IDR 3,000 hingga IDR 3,030.

MACD yang mengalami golden cross dan RSI yang bergerak meninggalkan wilayah oversold memberikan peluang terjadinya penguatan.

Kecuali harga berbalik melemah hingga di bawah IDR 2,860.

**Rekomendasi** : Speculative Buy  
**Entry Level** : 2,890-2,910  
**Take Profit** : 3,000-3,030  
**Stop Loss** : 2,850

## PT Gudang Garam Tbk

(GGRM)  $\beta$  :

1.22 Price : 76,000

BF: 73,900-72,075

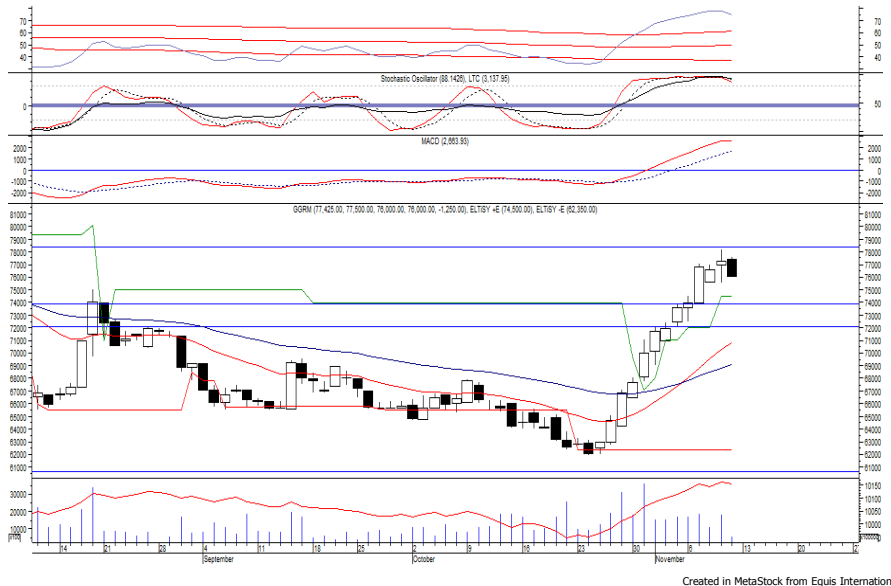

GGRM ditutup melemah pada perdagangan sebelumnya berada di level IDR 76,000.

Harga tampak belum mampu melewati resistance level IDR 78,400, di mana berpotensi mengalami koreksi menuju support level IDR 73,900 hingga IDR 72,075.

Stochastic yang mengalami bearish crossover berpotensi membawa harga melemah. Kecuali harga mampu berbalik menguat di atas IDR 78,400.

**Rekomendasi** : Sell on Strength  
**Exit Level** : 77,000-76,500  
**Bottom Fishing** : 73,900-72,075  
**Buy Back** : 78,500

## PT Barito Pacific Tbk

(BRPT)  $\beta$  :

0.56 Price : 2,020

TP: 2,080-2,130

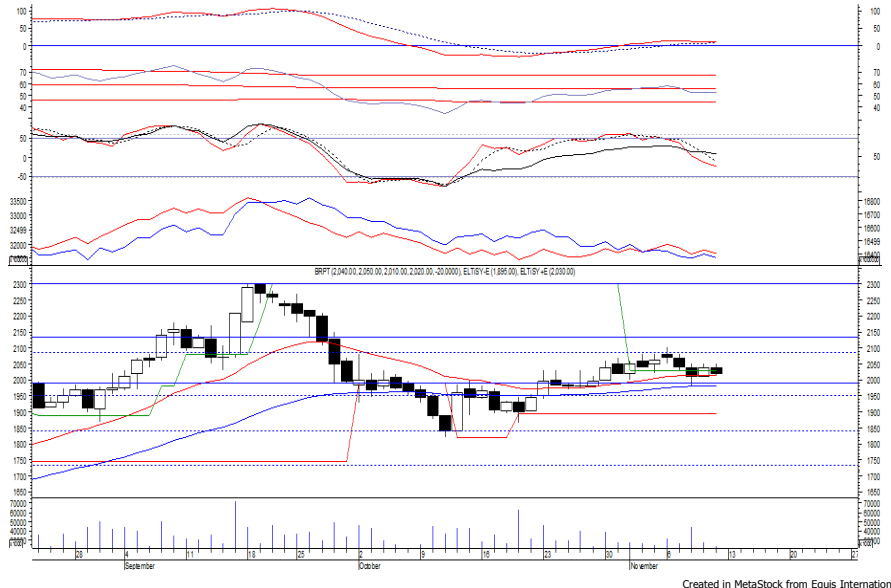

BRPT pada perdagangan akhir pekan kemarin ditutup melemah berada di IDR 2,020.

Harga tampak mengalami konsolidasi dan berpotensi menguji support level IDR 1,990 yang jika mampu bertahan di (atas) level tersebut, berpeluang rebound menuju resistance level IDR 2,080 hingga IDR 2,130.

Kecuali harga kembali melemah hingga di bawah IDR 1,970.

**Rekomendasi** : Buy on Weakness  
**Entry Level** : 1,990-2,010  
**Take Profit** : 2,080-2,130  
**Stop Loss** : 1,965

### Keterangan:

**Speculative Buy** : Harga menyentuh support, harga dapat saja meneruskan pelemahan, tetapi berpotensi rebound jika harga gagal break support.

**Buy** : Harga bergerak rebound meninggalkan support level.

**Trading Buy** : Harga masih berpotensi naik, tetapi sudah mendekati resistance level.

**Sell** : Harga telah mencapai resistance level.

Rekomendasi berdasarkan candlestick berlaku sampai 5 atau 8 hari ke depan (maksimal 10 hari), selebihnya dapat diartikan bahwa formasi candlestick gagal.

**Research Division**

Danny Eugene	Strategist, Construction, Cement, Automotive	danny.eugene@megasekuritas.id	+62 21 7917 5599	62431
Helen Vincentia	Consumer Goods, Retail	helen.vincentia@megasekuritas.id	+62 21 7917 5599	62035
Fikri Syaryadi	Banking	fikri@megasekuritas.id	+62 21 7917 5599	62035
Adrian M. Priyatna	Property, Hospital	adrian@megasekuritas.id	+62 21 7917 5599	62425
Novilya Wiyatno	Mining, Media, Plantation	novilya@megasekuritas.id	+62 21 7917 5599	62425
Dhian Karyantono	Economist	dhian@megasekuritas.id	+62 21 7917 5599	62143
Fadlillah Qudsi	Technical Analyst	fadlillah.qudsi@megasekuritas.id	+62 21 7917 5599	62035

**Retail Equity Sales Division**

Hendry Kuswari	Head of Sales, Trading & Dealing	hendry@megasekuritas.id	+62 21 7917 5599	62038
Dewi Suryani	Retail Equity Sales	dewi.suryani@megasekuritas.id	+62 21 7917 5599	62441
Brema Setyawan	Retail Equity Sales	brema.setyawan@megasekuritas.id	+62 21 7917 5599	62126
Ety Sulistyowati	Retail Equity Sales	ety.sulistyowati@megasekuritas.id	+62 21 7917 5599	62408
Fadel M. Iqbal	Retail Equity Sales	fadel@megasekuritas.id	+62 21 7917 5599	62164
Andri Sumarno	Retail Equity Sales	andri@megasekuritas.id	+62 21 7917 5599	62045
Harini Citra	Retail Equity Sales	harini@megasekuritas.id	+62 21 7917 5599	62161
Syaifathir Muhamad	Retail Equity Sales	fathir@megasekuritas.id	+62 21 7917 5599	62179

**Corporate Equity Sales Division**

Rachmadian Iskandar Z	Corporate Equity Sales	rachmadian@megasekuritas.id	+62 21 7917 5599	62402
Ratna Wijayanti	Corporate Equity Sales	ratna.wijayanti@megasekuritas.id	+62 21 7917 5599	62055
Reza Mahendra	Corporate Equity Sales	reza.mahendra@megasekuritas.id	+62 21 7917 5599	62409

**Fixed Income Sales & Trading**

Tel. +62 7917 5559-62 Fax. +62 21 7917 5965

**Investment Banking**

Tel. +62 21 7917 5599 Fax. +62 21 7919 3900

**Kantor Pusat**

 Menara Bank Mega Lt. 2  
 Jl. Kapt P. Tendean, Kav 12-14 A  
 Jakarta Selatan 12790

**Pondok Indah**

 Plaza 5 Pondok Indah Blok D No. 15 Lt. 2  
 Jl. Margaguna Raya Pondok Indah  
 Jakarta Selatan

**Kelapa Gading**

 Ruko Gading Bukit Indah Lt.2  
 Jl. Bukit Gading Raya Blok A No. 26, Kelapa Gading  
 Jakarta Utara - 14240

**DISCLAIMER**

This Document is for information only and for the use of the recipient. It is not to be reproduced or copied or made available to others. Under no circumstances is it to be considered as an offer to sell or solicitation to buy any security. Any recommendation contained in this report may not be suitable for all investors and strictly a personal view and should not be used as a sole judgment for investment. Moreover, although the information contained herein has been obtained from sources believed to be reliable, its accuracy, completeness and reliability cannot be guaranteed. All rights reserved by PT Mega Capital Sekuritas.